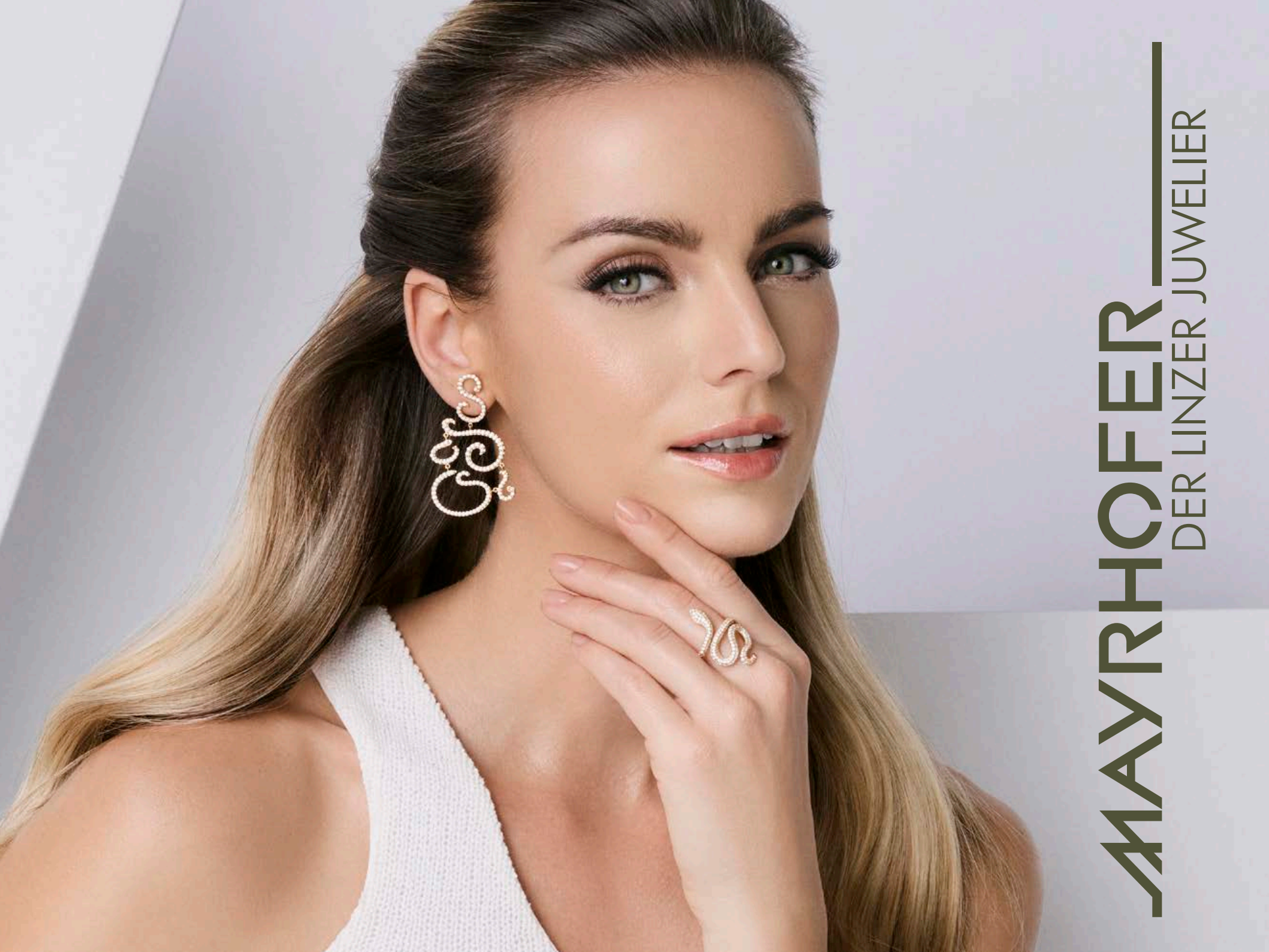
MAYRHOFER
DER LINZER JUWELIER

LINZER SCHMUCKSTÜCKE
2024

LINZER SCHMUCKSTÜCKE

Geschätzte Kundinnen und Kunden!
Liebe Freundinnen und Freunde des Hauses!

Krönender Abschluss und gleichzeitig Auftakt in ein neues Uhren- und Schmuckjahr 2024 ist die alljährliche Herausgabe unserer „Linzer Schmuckstücke“. Mit viel Leidenschaft haben wir wieder unsere Auswahl an Lieblingsstücken für Sie zusammengestellt, fotografiert und grafisch aufbereitet. Lassen Sie sich auf den folgenden Seiten inspirieren und tauchen Sie ein in eine Welt der schönen Dinge!

Neben unseren Neuheiten auf den Schmuck- und Uhrenseiten haben wir auch noch anderes zu verkünden: Im kommenden Frühjahr werden wir unser neues Geschäft am Hauptplatz 23, den „Linzer Uhrensalon“, eröffnen. Näheres dazu lesen Sie auf den folgenden Seiten. Außerdem werden wir unsere bestehende Montblanc Boutique auf der Promenade 15 um das angrenzende Geschäftslokal erweitern, um Ihnen das Ledersortiment auf größerem Raum präsentieren zu können.

Wir wünschen Ihnen nun viel Freude mit unseren „Linzer Schmuckstücken“ und freuen uns auf ein Wiedersehen in einem unserer Geschäfte.

Herzlichst,

Alexandra & Michael Mayrhofer

„LINZER SCHMUCKSTÜCKE"

Die Menschen hinter der Handwerkskunst

Das pulsierende Leben einer Stadt bekommt seine Leichtigkeit und Lebensfreude nicht zuletzt von den Geschäften, die ihre Waren anbieten. Neben den Menschen, die in der Stadt leben, sind sie es, die eine Stadt ausmachen. Bereits 1969 bereicherte das Juweliergeschäft Mayrhofer die Stadt Linz um eine wunderschöne Facette.

Edle Schmuckstücke sind Handarbeit. Dahinter stecken Menschen, die mit handwerklichem Geschick und unglaublicher Präzision sowie jahrelanger Erfahrung und ausgeprägtem Können die Schmuckstücke nicht nur anfertigen, sondern sie mit Leben erfüllen. Diese Künstler führen oft ein Schattendasein unter der Anonymität großer Markennamen. Ein Produkt wird erst zur Marke, wenn die Qualität stimmt. Die Aufgabe jener Menschen ist es, den höchsten Qualitätsansprüchen zu entsprechen.

Mit drei eigenen Uhrmachermeistern und einer Goldschmiedemeisterin lebt Juwelier Mayrhofer aber nicht nur selbst diese Handwerkskunst, sondern agiert nachhaltig, regional und sichert Arbeitsplätze. Alexandra und Michael Mayrhofer leben mit ihrem kompetenten Team sowie ihren Partnerbetrieben, mit denen sie teils seit Jahrzehnten geschäftlich wie auch persönlich verbunden sind, die Leidenschaft für Uhren und Schmuck – und das Tag für Tag. So vermittelt das Unternehmen gerade in unserer Zeit, die von vielen Unsicherheitsfaktoren geprägt ist, Sicherheit, Kontinuität, Stabilität und auch einen menschlichen Umgang mit Partnern, Mitarbeitern und Kunden.

Dies ist eines der vielen Puzzlesteine, die notwendig sind, um daraus die Top-Wirtschaftsregion Oberösterreich zu schmieden. Handwerk, Moderne, Regionalität und Weitblick sind es, die Oberösterreichs Betriebe so erfolgreich machen und die Erzeugnisse als Qualitätsprodukte in der Welt etablieren.

Ich wünsche allen Leserinnen und Lesern viele kostbare und kurzweilige Momente bei der Lektüre dieses gelungenen Bandes.

Mag. Thomas Stelzer
Landeshauptmann

UNSER NEUER UHRENSALON

Es tut sich etwas am Linzer Hauptplatz. Um unseren erlesenen Zeitmessern mehr Raum zu geben, eröffnen wir im Frühjahr am Hauptplatz 23 den „Ersten Linzer Uhrensalon“. Hier gibt es erste Einblicke in unser spannendes neues Projekt.

Coming soon: In unserem neuen Linzer Uhrensalon wollen wir den Zeitmessern exzellenter Schweizer Manufakturen künftig noch mehr Raum geben.

MICHAEL MAYRHOFER

Schräg gegenüber von unserem Stammhaus entsteht derzeit der „Erste Linzer Uhrensalon“. Nach langen Überlegungen, der Suche nach einem geeigneten Geschäftslokal und guten Gesprächen mit unseren Uhrenmarken als Partner, haben wir uns entschlossen, unser nunmehr drittes Geschäft zu eröffnen. Hier wird der Fokus auf feine, exklusive, mechanische Zeitmesser gelegt.

Mit einer größeren Präsentationsfläche von internationalem Format geben wir unseren bestehenden Uhrenmarken Omega, Breitling und Zenith mehr Raum. Neben diesen Marken werden zwei weitere exklusive Uhrenhersteller unser Sortiment im Uhrensalon bereichern, und so freuen wir uns sehr, dass es uns gelungen ist, mit den Marken IWC und Chopard zwei renommierte und bedeutende Unternehmen für diesen neuen Standort zu gewinnen.
In unserem neuen Uhrensalon wollen wir unseren Kunden die Markenwelten in ihrer Gesamtheit näherbringen. So wird die Faszination, die von diesen wunderbaren Zeitmessern ausgeht, erlebbar und veranschaulicht. Ein architektonisch ansprechendes Ambiente sowie eine entspannte Atmosphäre lassen den Uhrenkauf zum Erlebnis werden.

Liebhabern und Experten feiner mechanischer Uhren möchten wir mit unseren regelmäßig stattfindenden Workshops und Präsentationen von Highlights und Neuheiten tiefere Einblicke in die Uhrmacherkunst ermöglichen. Aber auch für entspannte After-Work Treffen in unserer Breitling-Bar ist gesorgt.

Freuen Sie sich mit uns und unserem Team auf eine fulminante Eröffnung im Frühjahr 2024!

OMEGA

BREITLING

Chopard

ZENITH

IWC
SCHAFFHAUSEN

Freunde exquisiter Zeitmesser finden in Kürze am Linzer Hauptplatz 23 im Linzer Uhrensalon neben Omega, Breitling und Zenith auch – neu bei Juwelier Mayrhofer – IWC und Chopard.

2024 LINZER SCHMUCKSTÜCKE

VORWORT	02 – 03
DER NEUE LINZER UHRENSALON	04 – 05
JOCHEN POHL	08 – 11
BLANCPAIN	14 – 17
WELLENDORFF	18 – 23
OMEGA	24 – 27
OLE LYNGGAARD	28 – 33
CHOPARD	34 – 43
MARCO BICEGO	44 – 49
BREITLING	50 – 53
GELLNER	54 – 59

ZENITH	60 – 63
TAMARA COMOLLI	64 – 67
TAG HEUER	68 – 71
UNSER GOLDSCHMIEDE-ATELIER	72 – 73
UNSER UHRENSERVICE-ATELIER	74 – 75
NOOR	76 – 79
DIAMANT-EXPERTISE	80 – 81
LONGINES	82 – 85
CLIORO	86 – 87
RADO	88 – 91
MEISTER	92 – 97
PORSCHE DESIGN	98 – 101
CERVERA BARCELONA	102 – 107
JUNGHANS	108 – 111
DIE MONTBLANC-BOUTIQUE	112 – 119

Uhr: Zenith Defy Skyline
Preis: € 9.100,–

JOCHEN POHL
IDAR-OBERSTEIN

Kraftvolle Formensprache mit dem Edelstein im Fokus

Seltene Edelsteine feinster Qualität und edle Metalle bilden für Jochen Pohl die perfekte Symbiose für zeitlos schöne Juwelen. Der passionierte Goldschmied und Edelsteinexperte aus Idar-Oberstein, der Hauptstadt der Graveure und Schleifer, interpretiert hochwertigste Edelsteine zeitgemäß, puristisch und edel. Bei Jochen Pohl steht immer der Stein im Mittelpunkt – jedes Exemplar ein Unikat – wie die Frau, die ihn trägt.

1. **Ringe** | 18 Kt. Weißgold, Mondstein, Preise: ab € 13.500,–

2. **Ring** | 18 Kt. Weißgold, Mondstein, Preis: ab € 3.000,–

3. **Ring** | 18 Kt. Weißgold, Brillanten, Preis: € 4.990,–

4. **Anhänger** | 18 Kt. Weißgold, Brillanten, Preis mit Kette: € ab 4.900,–

5. **Ohrstecker** | 18 Kt. Weißgold, Brillanten, Preis: € 4.390,–

1.

2.

3.

6.

4.

5.

JOCHEN POHL

IDAR-OBERSTEIN

1. **Ring** | 18 Kt. Weißgold, hellgrüner Turmalin, Preis: ab € 18.800,–

2. **Ring** | 18 Kt. Weißgold, dunkelgrüner Turmalin, Preis: ab € 11.800,–

3. **Ring** | 18 Kt. Weißgold, Aquamarin, Preis: ab € 25.000,–

4. **Ring** | 18 Kt. Roségold, Aquamarin, Preis: ab € 11.400,–

5. **Ring** | 18 Kt. Roségold, Aquamarin, Preis: ab € 13.700,–

6. **Collier** | 18 Kt. Roségold, Aquamarin, Preis mit Kette: € 7.940,–

2.

3.

1.

4.

JOCHEN POHL

IDAR-OBERSTEIN

1. **Ring** | 18 Kt. Roségold, Brillanten, Preis: € 16.790,–

2. **Ring** | 18 Kt. Roségold, Brillanten, Preis: € 14.600,–

3. **Ring** | 18 Kt. Roségold, Brillanten, Preis: € 12.700,–

4. **Ringe** | 18 Kt. Roségold, Brillanten weiß, braun, chanpagnerfarben, Preise: ab € 4.950,–

JOCHEN POHL
DIE MAGIE VON FARBEDELSTEINEN

Mit seinem Schmuck, bei dem außergewöhnliche, farbintensive Steine im Mittelpunkt stehen, hat Jochen Pohl aus Idar-Oberstein Maßstäbe gesetzt. Jedes Schmuckstück besticht durch die Symbiose von Sinnlichkeit und Qualität und wird somit zum Unikat.

„Jochen Pohl ist ein absoluter Perfektionist, der bei der Qualität seiner Edelsteine keine Kompromisse macht."

MICHAEL MAYRHOFER ÜBER JOCHEN POHL

Das deutsche Städtchen Idar-Oberstein zählt zu den weltweit bedeutendsten Edelsteinzentren. Hier werden viele der besten Rohedelsteine aus den entlegensten Regionen und Minen der Welt bearbeitet. In der Hauptstadt der Graveure und Schleifer von Edelsteinen wurde Jochen Pohl 1969 geboren. Und hier ging er in der Goldschmiede seines Vaters in die Lehre. 1994 absolvierte er die Meisterprüfung und nur zwei Jahre später gründete Jochen Pohl bereits seine eigene Manufaktur. Durch die engen Kontakte zu Edelsteinhändlern seiner Heimat und sein Gespür für außergewöhnliches Schmuckdesign war bereits die erste Kollektion ein großer Erfolg.

Für Jochen Pohl ist aller Anfang der Stein, der nach seinen Vorgaben Schnitt und Schliff erhält. Und mit jedem Stein beginnt die Geschichte eines neuen Schmuckstücks. Jedes einzelne entsteht in seiner Werkstatt in Idar-Oberstein durch die versierten Hände seiner Mitarbeiter. Nur ein perfektes Stück darf die Punze „Pohl" tragen. Ausnahmslos wird in der eigenen Werkstatt gefertigt. Von erfahrenen Meistern ihres Faches. Für Menschen mit dem Gespür für das Besondere.

Hervorragende Steinqualitäten, erfahrene Handwerkskunst & schlichte Formen, die den Stein perfekt zur Geltung bringen, das sind die Markenzeichen von Jochen Pohl.

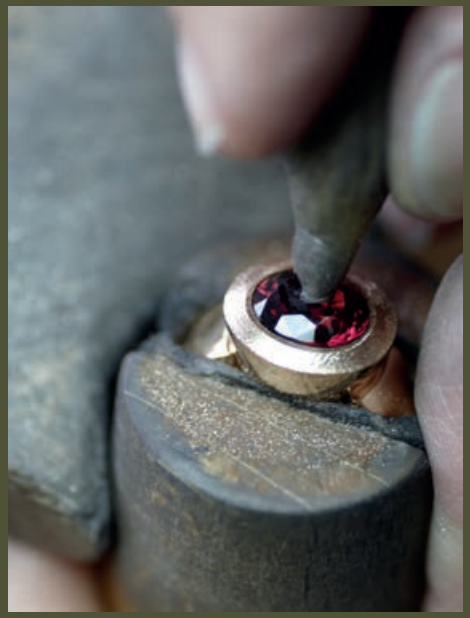

Neben leuchtenden Farbsteinen zählt der opake Mondstein mit seinem sanften Schimmer zu Jochen Pohls Favoriten.

Michael Mayrhofer, wie haben Sie den Schmuck von Jochen Pohl entdeckt?

Vor mehr als 20 Jahren hat mich auf einer Messe der exquisite Schmuck von Jochen Pohl und vor allem sein hoher Anspruch an Edelsteine erstmals begeistert – seit damals besteht unsere erfolgreiche Zusammenarbeit. Diese ist sehr eng, so kommt Herr Pohl einmal im Jahr nach Linz. Viele unserer Kunden kennt er seit vielen Jahren persönlich.

Wie wählt Jochen Pohl seine Steine aus?

Er ist ein leidenschaftlich Suchender. Einerseits unterwegs zu den Minen mit den schönsten Edelsteinen, doch er arbeitet auch eng mit den erfahrenen Händlern und Schleifern in Idar-Oberstein zusammen, die eine große Auswahl an seltenen Steinen in hervorragender Qualität haben. Alle Steine werden einer strengen Prüfung unterzogen. Viele dieser Farbedelsteine sind Raritäten, die es so nicht mehr gibt und deren Wert stetig wächst. Seine Diamanten bestechen mit besonderer Reinheit und hervorragender Qualität, die nur schwer erhältlich ist. Neben klassischen Kreationen überrascht Jochen Pohl hier mit dem außergewöhnlichen Rosenschliff.

Wie kommt der Zauber der Steine am besten zur Geltung?

Ausgangspunkt jedes Stücks ist immer der Stein. Der Schliff orientiert sich an seiner natürlichen Form und macht aus jedem ein Unikat. Jeder dieser kostbaren Edelsteine wird bei Jochen Pohl von erfahrenen Handwerkern ausschließlich in 18-karätigem Roségold, Weißgold oder Platin gefasst. Ihre Wirkung entfalten Edelsteine am besten in einer schlichten Fassung, doch der wahre Charakter eines Rings enthüllt sich erst durch die Berührung, wenn Sie ihn in Ihrer Hand spüren.

Jochen Pohl ist ein leidenschaftlich Suchender. Ziel seiner Suche: der besondere Stein, und der besondere Schliff – wie etwa der Diamant mit dem seltenen Rosenschliff. Merkmal dieses Schliffes ist, dass der Fokus mehr auf dem Glanz als der Brillanz liegt.

Als Meister der Steine gilt Jochen Pohl, als kompromissloser Perfektionist. Ausgangspunkt seiner Kreationen sind Farbedelsteine von außergewöhnlicher Qualität. Nicht nur Diamanten auch Farbedelsteine werden bei Jochen Pohl mit einem international anerkannten Edelsteinzertifikat versehen.

Auch Jochen Pohl ist der Faszination des Memoire-Rings erlegen. Funkelnde Diamanten in Top-Qualität gefasst in edles Gold.

BLANCPAIN
MANUFACTURE DE HAUTE HORLOGERIE

Schweizer Uhrmachertradition & fortwährende Innovation

Mit dem Gründungsjahr 1735 zählt die Schweizer Uhrenmarke zu den traditionsreichsten „Manufacture de Haute Horlogerie“. Bis heute wird hier größter Wert auf höchste Handwerkskunst gelegt. Schließlich ist bei Blancpain der Ausspruch „Innovation ist unsere Tradition“ ein grundlegender Leitgedanke. Dieser hat in etwas mehr als einer Dekade 43 neue, exklusive und vielseitige Kaliber oder hauseigene Uhrwerke hervorgebracht.

Die Villeret Kollektion, benannt nach dem Dorf Villeret, der Geburtsstätte von Blancpain, begeistert all jene, die schlichtes Design bevorzugen. Während die legendären Chronographen der Air Command Kollektion ihren markanten Vintage-Stil mit den neuesten technischen Fortschritten kombinieren und damit die Geschichte des Hauses mit der Militärluftfahrt der 1950er Jahre wieder aufleben lassen. Die Kollektion Fifty Fathoms wiederum verkörpert die Leidenschaft Blancpains für die Meereswelt, die 1953 mit der ersten modernen Taucheruhr begann.

1.

2.

3.

4.

JB 1735
BLANCPAIN
MANUFACTURE DE HAUTE HORLOGERIE

1. **Villeret Grande Date** | Automatik, Großdatum, Gehäuse aus Rotgold, Alligatorlederband, wasserdicht bis 3 bar, Ø 40 mm, Preis: € 22.800,–

2. **Villeret Ultraplate** | Handaufzug, Gehäuse aus Rotgold, Alligatorlederband, wasserdicht bis 3 bar, Ø 39,7 mm, Preis: € 21.300,–

3. **Villeret Grande Date Jour Rétrograde** | Automatik, Großatum, Wochentagsanzeige, Gehäuse aus Edelstahl, Alligatorlederband, wasserdicht bis 3 bar, Ø 40 mm, Preis: € 14.850,–

4. **Villeret GMT Date** | Automatik, Datum, Gehäuse aus Edelstahl, Alligatorlederband, wasserdicht bis 3 bar, Ø 40,5 mm, Preis: € 12.900,–

1.

2.

3.

4.

BLANCPAIN 1735

MANUFACTURE DE HAUTE HORLOGERIE

1. **Fifty Fathoms Bathyscape Chronograph Flyback** | Automatik, Chronograph, Datum, Gehäuse aus Keramik, Segeltucharmband, wasserdicht bis 30 bar, Ø 43,6 mm, Preis: € 18.350,–

2. **Fifty Fathoms Bathyscape Chronograph Flyback** | Automatik, Chronograph, Datum, Gehäuse aus Keramik, Segeltucharmband, wasserdicht bis 30 bar, Ø 43,6 mm, Preis: € 18.350,–

3. **Fifty Fathoms Bathyscape Chronograph Flyback** | Automatik, Chronograph, Datum, Gehäuse aus Titan, Segeltucharmband, wasserdicht bis 30 bar, Ø 43 mm, Preis: € 17.050,–

4. **Fifty Fathoms Bathyscape** | Automatik, Datum, Gehäuse aus Edelstahl, Segeltucharmband, wasserdicht bis 30 bar, Ø 38 mm, Preis: € 10.250,–

1.

2.

3.

4.

Air Command – die Legende lebt
In den 1950er Jahren sucht das französische Verteidigungsministerium nach einem Hochleistungschronographen. In Anlehnung an ihren Vorläufer, der als der begehrteste Militärchronograph seiner Zeit bekannt ist, zeichnen sich die Air Command-Modelle durch ihr anspruchsvolles Design aus und bieten zwei separate Zeitmessfunktionen: eine Flyback-Chronographenfunktion und eine Countdown-Lünette.

BLANCPAIN 1735
MANUFACTURE DE HAUTE HORLOGERIE

1. **Fifty Fathoms Grande Date** | Automatik, Großdatum, Gehäuse und Band aus Titan, wasserdicht bis 30 bar, Ø 45 mm, Preis: € 21.600,–

2. **Fifty Fathoms Automatique** | Automatik, Datum, Gehäuse und Band aus Titan, wasserdicht bis 30 bar, Ø 45 mm, Preis: € 19.650,–

3. **Air Command Chronographe Flyback** | Automatik, Flyback-Chronograph, Tachometer, Gehäuse aus Rotgold, beidseitig drehbare Lünette aus satinierter blauer Keramik, Kalbslederband, wasserdicht bis 3 bar, Ø 36,2 mm, Preis: € 31.500,–

4. **Air Command Chronographe Flyback** | Automatik, Flyback-Chronograph, Tachometer, Gehäuse aus Rotgold, beidseitig drehbare Lünette aus satinierter blauer Keramik, Kalbslederband, wasserdicht bis 3 bar, Ø 42,5 mm, Preis: € 33.050,–

Schmuckset: Wellendorff
WAHRE FREUDE

Uhr: Blancpain Villeret
Preis: € 17.050,–

3.

Hier erfahren Sie mehr über die Jubiläumskollektion WAHRE FREUDE.

WAHRE WERTE

Wellendorff

2.

4.

1.

5.

1. **WAHRE FREUDE** | Armreif, 18 Kt. Gelbgold, Brillanten, Wellendorff-Kaltemaille, Preis: € 28.500,–

2. **WAHRE FREUDE FEIN** | Ringe, 18 Kt. Gelbgold, Brillanten, Wellendorff-Kaltemaille, Preis: € 7.900,–

3. **WAHRE FREUDE** | Collier, 18 Kt. Gelbgold, Brillanten, Wellendorff-Kaltemaille, Preis: auf Anfrage

4. **WAHRE FREUDE** | Ringe, 18 Kt. Gelbgold, Brillanten, Wellendorff-Kaltemaille, Preis: € 15.600,–

5. **WAHRE FREUDE EDEL** | Ring, 18 Kt. Gelbgold, Brillanten, Wellendorff-Kaltemaille, Preis: € 25.500,–

Schmuck für die Ewigkeit, der wahre Freude macht

Das traditionsreiche Familienunternehmen, das in der deutschen Goldstadt Pforzheim zu Hause ist, feiert dieses Jahr sein 130. Firmenjubiläum. Wellendorff ist die einzige internationale Schmuckmanufaktur, die auch nach vier Generationen noch in der Hand der Gründerfamilie ist.

Gefeiert wird der runde Geburtstag mit den beiden Jubiläumskollektionen „Wahre Liebe“ und „Wahre Freude“, Während bei ersterer das Thema Diamant im Fokus steht, zeigt Wellendorff bei letzterer die unerreichte Fertigkeit beim lebendigen Spiel mit den Farben. Die spezielle transparente Kaltemaille sorgt für ein hinreißendes Farbenspiel – ob bei den wunderbaren Drehringen oder bei den Kreationen mit der typischen, seidenweichen Wellendorff-Goldkordel.

2.

3.

1.

WAHRE WERTE

Wellendorff

1. **WAHRE LIEBE** | Armreif, 18 Kt. Gelbgold, Brillanten, Wellendorff-Kaltemaille, Preis: auf Anfrage

2. **WAHRE LIEBE** | Ringe, 18 Kt. Gelbgold, Brillanten, Wellendorff-Kaltemaille, Preis: € 29.200,–

3. **WAHRE LIEBE** | Collier, 18 Kt. Gelbgold, Brillanten, Wellendorff-Kaltemaille, Preis: € auf Anfrage

3.

4.

2.

1.

5.

WAHRE WERTE

Wellendorff

1. **UMARME MICH SONNENGLANZ** | Armband, 18 Kt. Gelbgold, Brillant, Preis: € 14.000,–

2. **UMARME MICH SOLITÄR** | Armband, 18 Kt. Gelbgold, Brillanten, Preis: € 19.200,–

3. **LIEBESERKLÄRUNG** | Ringe 18 Kt. Weiß- und Gelbgold, Brillanten, Wellendorff-Kaltemaille, Preis: Gelbgold € 9.900,–, Weißgold € 10.900,–

4. **BRILLANT-JULIE** | Ringe 18 Kt. Weiß- und Gelbgold, Brillanten, Preis: Gelbgold € 9.900,–, Weißgold € 10.900,–

5. **ZARTE SILKY** | Collier, 18 Kt. Gelbgold, Brillant, Preis: € 6.900,–

CHRISTOPH WELLENDORFF ÜBER WAHRE WERTE

Statt dem „Lifestyle“ zu folgen, bekennt sich das renommierte Familienunternehmen aus Pforzheim ganz bewusst zu den Wahren Werten – und das bereits seit 1893 mit Leidenschaft und Konsequenz.

„Unser Erfolgsgeheimnis? In unserer Manufaktur in der Goldstadt Pforzheim entstehen Schmuck-Spezialitäten, die niemand anders auf der Welt herstellen kann, wie zum Beispiel die seidenweiche Kordel oder das Armband aus Federndem 18-karätigem Gold.“

CHRISTOPH WELLENDORFF

Im Jahr 1893 gründete Ernst Alexander Wellendorff eine Schmuckmanufaktur. Seine Juwelen waren bald über die Grenzen hinaus bekannt. Wellendorff verkaufte seine Pretiosen auch an die russische Zarenfamilie und an das britische Königshaus. Das traditionsreiche Familienunternehmen wird heute in der vierten Generation von Christoph und Georg Wellendorff geführt. „AUS LIEBE. DAS BESTE.“, lautet das Credo der Schmuckdynastie.

In der Familie Wellendorff ist Dde Liebe Ausgangpunkt und Triebfeder allen Schaffens. Bereits legendär ist eine der bekanntesten Erfindungen des Hauses – die „Wellendorff-Kordel“: Als vor mehr als 45 Jahren Eva Wellendorff ihren Mann Hanspeter bat, ein Collier aus reinem Gold so anschmiegsam wie Seide zu kreieren, ahnten beide noch nicht, welcher weltweite Erfolg daraus entstehen würde.

Erkennungszeichen der Pforzheimer Luxusmanufaktur ist seit 1970 ein brillantbesetztes „W“, das alle Schmuckstücke des Hauses ziert. Dieses steht für perfekte Qualität made in Germany und für Wellendorffs Unternehmensphilosophie „Wahre Werte“ wie Familie, Tradition und Handarbeit.

Warum haben Sie den Begriff „Wahre Werte“ zu Ihrer Unternehmensphilosophie auserkoren?
Wahre Werte – das ist kein Slogan, sondern eine Haltung, die Wellendorff so einzigartig macht. Darunter verstehen wir einen verantwortungsvollen Umgang mit Materialien, der Umwelt, der partnerschaftlichen Zusammenarbeit mit Juwelieren, Kunden und natürlich den Mitarbeitern. Das Resultat dieses Zusammenspiels sind ganz besondere Schmuckstücke für besondere Schmuckliebhaber.

Wie kam die Idee zu Ihren farbenprächtigen Drehringen?
Vor 30 Jahren wollte ich meine Frau mit einem besonderen Ring überraschen. Mein Anspruch war, einen farbenfrohen Ring zu entwerfen, der aber problemlos im Alltag getragen werden kann. Das Problem: Die klassische Emaille splittert schon bei geringer Belastung. Mit meinen Goldschmiedemeistern entwickelten wir nach langem Tüfteln die stoßfeste Kaltemaille und den ersten drehbaren Ring.

Was ist das Besondere daran?
Es handelt sich um Farbpigmente, die auf das tausendstel Gramm genau abgewogen und dann verflüssigt werden. Wie das genau funktioniert, bleibt natürlich unser Geheimnis. Unsere Wellendorff-Kaltemaille ist stossfest, sie kann der Ausdehnung des Goldes folgen. Lange konnte die Emaille-Technik nur für Ringe, nicht aber für weiche Colliers verwendet werden. Dank unserer neu entwickelten „magischen Würfeln“ ist das nun möglich. Für die Herstellung eines einzigen 2×2-mm-Goldwürfels benötigen acht Experten 26 Arbeitsschritte.

Würden Sie Ihren Schmuck als Wertanlage bezeichnen?
Ja, natürlich, aber vor allem auch eine emotionale! Unsere Kunden feiern mit jedem unserer Schmuckstücke einen individuellen Glücksmoment, der sozusagen hochkarätig in Gold gefertigt wird und ein Leben lang daran erinnern soll.

Wellendorffs „Seidenkordel“ genießt einen legendären Ruf. Je nach Ausführung wird die edle, seidenweiche Kordel aus bis zu sieben in sich verwobenen Goldsträngen von Hand geflochten. Daher sagt die Familie: „Eine Wellendorff-Kordel hat sieben Seelen.“

Die drehbaren Wellendorff-Ringe sind ein weiteres Beispiel für präzise Handwerkskunst und Innovation. Die typischen Motive und Farbkombinationen entstehen durch die Kunst des Emaillierens. Die speziell von Wellendorff entwickelte, transparente Wellendorff-Kaltemaille ist für die unvergleichliche Klarheit und Brillanz der Farben verantwortlich.

Schmucke Familienbande:
die Eltern Eva und Hanspeter Wellendorff,
Christoph, Claudia und Georg Wellendorff.

2021 überraschte das Unternehmen mit dem Armband „Umarme mich“ aus sogenanntem federndem Gold, das sich, ohne Verschluss, wie von selbst um den Arm legt.

Nicht weniger als 160 Meter Golddraht stecken in einem Collier mittlerer Größe. Nur drei Goldschmiede in der Wellendorff-Manufaktur und wahrscheinlich auf der ganzen Welt haben das Wissen und das Materialverständnis, um eine Kordel so flexibel und weich mit der Hand herzustellen.

OMEGA

Zu Lande, zu Wasser und auf dem Mond unschlagbar präzise

Kaum eine Uhrenmarke fühlt sich so sehr in allen Elementen zu Hause wie OMEGA. Denn das Erbe der Schweizer Manufaktur basiert von Beginn an auf innovativer Uhrmacherkunst. Revolutionär ist etwa OMEGAs 1999 eingeführte Co-Axial-Hemmung.

Die 1957 erstmals lancierte OMEGA Speedmaster ist für viele Astronauten seit über 50 Jahren die erste Wahl. Später entwickelte sich der Sportchronograph weiter und war 1969 die erste Uhr auf dem Mond. Das Design der neuen Speedmaster Professional-Modelle ist angelehnt an die legendäre 4. Generation, die von den Astronauten der Apollo 11 getragen wurde.

Die Seamaster Aqua Terra wiederum ist eine Hommage an OMEGAs großes maritimes Erbe. Die neuen, von OMEGAs Co-Axial Master Chronometer Kaliber 8800 angetriebenen, Aqua Terra Shades Modelle mit ihren farbigen Zifferblättern machen nicht nur zu Wasser eine gute Figur. Zeitlos elegant präsentiert sich die DeVille Prestige Kollektion. Das klassische Design mit dem schlichten Zifferblatt passt sich perfekt verschiedensten Lifestyles und Persönlichkeiten an.

1

2.

3.

4.

OMEGA

1. **Speedmaster Moonwatch Professional Co-Axial Master Chronometer Chronograph** | OMEGA Co-Axial Master Chronometer Kaliber 3861, Gehäuse und Band aus Edelstahl, wasserdicht bis 5 bar, Ø 42 mm, Preis: € 7.600,–

2. **Speedmaster Moonwatch Professional Co-Axial Master Chronometer Chronograph** | OMEGA Co-Axial Master Chronometer Kaliber 3861, Gehäuse aus Edelstahl, Lederarmband, wasserdicht bis 5 bar, Ø 42 mm, Preis: € 8.400,–

3. **Speedmaster Moonwatch Professional Co-Axial Master Chronometer Chronograph** | OMEGA Co-Axial Master Chronometer Kaliber 3861, Gehäuse Moonshine™-Gold, Lederarmband, wasserdicht bis 5 bar, Ø 42 mm, Preis: € 32.500,–

4. **Speedmaster Dark Side Of The Mood Apollo 8** | OMEGA Kaliber 1869, Gehäuse aus Keramik, Lederarmband, wasserdicht bis 5 bar, Ø 44,25 mm, Preis: € 11.800,–

1.

2.

3.

4.

5.

OMEGA

1. **Seamaster Aqua Terra Shades Co-Axial Master Chronometer |** Automatik, Co-Axial Master Chronometer Kaliber 8800, Gehäuse und Band aus Edelstahl, wasserdicht bis 15 bar, Ø 34 mm, Preis: € 7.300,–

2. **Seamaster Aqua Terra Shades Co-Axial Master Chronometer |** Automatik, Co-Axial Master Chronometer Kaliber 8800, Gehäuse und Band aus Edelstahl, wasserdicht bis 15 bar, Ø 34 mm, Preis: € 7.300,–

3. **Seamaster Aqua Terra Shades Co-Axial Master Chronometer |** Automatik, Co-Axial Master Chronometer Kaliber 8800, Gehäuse und Band aus Edelstahl, wasserdicht bis 15 bar, Ø 34 mm, Preis: € 7.300,–

4. **Seamaster Aqua Terra Shades Co-Axial Master Chronometer |** Automatik, Co-Axial Master Chronometer Kaliber 8800, Gehäuse und Band aus Edelstahl, wasserdicht bis 15 bar, Ø 38 mm, Preis: € 7.300,–

5. **Seamaster Aqua Terra Shades Co-Axial Master Chronometer |** Automatik, Co-Axial Master Chronometer Kaliber 8800, Gehäuse und Band aus Edelstahl, wasserdicht bis 15 bar, Ø 38 mm, Preis: € 7.300,–

1.

2.

3.

4.

5.

6.

OMEGA

1. **De Ville Prestige** | Quarz, Gehäuse und Band aus Edelstahl, Perlmuttzifferblatt, wasserdicht bis 3 bar, Ø 27,5 mm, Preis: € 3.500,–

2. **De Ville Prestige** | Quarz, Gehäuse und Band aus Edelstahl, wasserdicht bis 3 bar, Ø 27,5 mm, Preis: € 3.300,–

3. **De Ville Prestige Co-Axial Master Chronometer** | Automatik, Co-Axial Master Chronometer Kaliber 8800, Gehäuse und Band aus Edelstahl, wasserdicht bis 3 bar, Ø 34 mm, Preis: € 5.100,–

4. **De Ville Prestige Co-Axial Master Chronometer Gangreserve** | Automatik, Co-Axial Master Chronometer Kaliber 8810, Gehäuse aus Edelstahl, Lederarmband, wasserdicht bis 3 bar, Ø 38 mm, Preis: € 6.300,–

5. **De Ville Prestige Co-Axial Master Chronometer** | Automatik, Co-Axial Master Chronometer Kaliber 8800, Gehäuse aus Edelstahl und Sedna™-Gold, Lederarmband, wasserdicht bis 3 bar, Ø 40 mm, Preis: € 7.600,–

6. **De Ville Prestige Co-Axial Master Chronometer Small Seconds** | Automatik, Co-Axial Master Chronometer Kaliber 8802, Gehäuse aus Edelstahl, Lederarmband, wasserdicht bis 3 bar, Ø 41 mm, Preis: € 5.600,–

Uhr: Rado True Round Thinline
x Great Gardens of the World
Preis: € 3.000,–

Lassen Sie sich von unserem VIDEO inspirieren.

BY APPOINTMENT TO THE ROYAL DANISH COURT
OLE LYNGGAARD
SINCE 1963

1. **Lotus** | Ringe, 18 Kt. Gelb- und Roségold, Diamanten, Blush Mondstein, Koralle, Preis: ab € 1.800,

2. **Lotus und Leaves** | Anhänger, 18 Kt. Gelbgold, Carneol, Preis: ab € 1.200,–

3. **Lotus** | Ohrringe, 18 Kt. Gelbgold, Koralle, Preis: € 1.700,–
Anhänger mit grauem Mondstein, € 1.500,–
Anhänger mit weißem Quarz, € 665,–

4. **Leaves** | Ringe, 18 Kt. Gelb- und Roségold, Preise: breit € 6.000,– I schmal € 3.000,–

5. **Leaves** | Anhänger, 18 Kt. Gelbgold, Preis: ab € 1.200,–
Lotus | Anhänger, Diamantpavé, Preis (ohne Kette): € 5.400,–

6. **Leaves** | Anhänger, 18 Kt. Gelbgold, Preis: € 3.100,–
Sweet Drops | Anhänger, grauer Mondstein, Preis: € 1.300,–

7. **Leaves** | Ohrringe, 18 Kt. Gelbgold, Diamanten, Preis: € 3.900,–

Von der Natur inspiriert

Das heute weltbekannte dänische Familienunternehmen, das 1963 von Ole Lynggaard als kleine Goldschmiede gegründet wurde, feiert heuer bereits seinen 60. Geburtstag. Keypieces aus Oles Hand wie der Elefant oder die Schlange zählen bis heute zu den Bestsellern des Hauses.

Oles Tochter, Charlotte Lynggaard. wiederum läst sich bei ihren bezaubernden Kreationen von der Natur inspirieren. Erfahrene Goldschmiede fertigen die Stücke von Hand. Auch jene des jüngsten Familienmitglieds im Unternehmen. Charlottes Tochter Sofia präsentiert dieses Jahr ihre erste Kollektion. Man darf gespannt sein.

BY APPOINTMENT TO THE ROYAL DANISH COURT

OLE LYNGGAARD

SINCE 1963

1. **Shooting Stars** | Armbänder, 18 Kt. Gelbgold, Diamanten, Farbedelsteine, Koralle, Süßwasserperle, Preis: ab € 2.200,–

2. **Perlencollier** | Farbedelsteine, Bernstein, Süßwasserperle, Länge: 80 cm, Preis: € 935,–

3. **Shooting Star** | Ohrring, 18 Kt. Gelbgold, Diamanten, Preis (pro Paar): ab € 1.500–
Einhänger I 18 Kt. Gelbgold, Diamanten, Aquamarin Preis (pro Stück): € 1.700,–
Einhänger I 18 Kt. Gelbgold, Diamanten, Preis (pro Stück): € 4.200,–

4. **BoHo** | Ring, 18 Kt. Gelbgold, Diamant, Preis: € 2.100,–

5. **Gipsy** | Ohrringe, 18 Kt. Gelbgold, Diamanten, Preis: € 2.500,–

6. **BoHo** | Ring, 18 Kt. Gelbgold, Opal, Diamanten, Preis: € 4.000,–

7. **BoHo** | Ring large, 18 Kt. Gelbgold, Aquamarin, Diamanten, Preis: ab € 13.800,–

8. **BoHo** | Ring medium, 18 Kt. Gelbgold, Aquamarin, Diamanten, Preis: € 6.000,–

BY APPOINTMENT TO THE ROYAL DANISH COURT

OLE LYNGGAARD

SINCE 1963

1. **Funky Stars** | Ohrringe Medium, 18 Kt. Gelbgold, Diamanten, Preis (pro Paar): € 7.700,–
Einhhänger: Preis: (pro Stück) € 6.600,–

2. **Snake** | Ring, 18 Kt. Gelbgold, Mondstein, Diamanten, Preis: € 6.200,–

3. **Lotus** | Ringe, 18 Kt. Gelb- und Roségold, Diamanten, Mondstein, Preise: ab € 3.300,–

4. **Drew Drops** | Ohrringe, 18 Kt. Gelbgold, Mondstein, Diamanten, Preis: € 1.900,–

5. **Snakes** | Armreifen, 18 Kt. Gelbgold, Diamanten
Preis links ohne Diamanten: € 3.800,–
Preis rechts mit Diamanten: € 8.900,–

6. **Snakes** | Anhänger, 18 Kt. Gelbgold, Preis: (ohne Kette) € 2.700,–

7. **Snakes** | Ringe, 18 Kt. Gelbgold, Diamanten
Preise: rechts: € 3.800,– I Mitte: € 11.600,– I links: € 12.900,–

CHARLOTTE LYNGGAARD ÜBER DIE POESIE DER NATUR

Jede Form, jedes Stück Natur, jeder Moment inspiriert Ole und Charlotte Lynggaard zu fantastischen Designs. Aus diesen entstehen dann edle und sinnliche Schmuckstücke, die immer eng mit der Natur verbunden sind.

„Das Geheimnis unseres Erfolgs? Eine große Familie mit talentierten, passionierten, kreativen und liebevollen Menschen."

CHARLOTTE LYNGGAARD

Vor genau 60 Jahren begann nördlich von Kopenhagen eine ganz besondere Erfolgsgeschichte. Der junge Goldschmied Ole Lynggaard mietete 1963 seine erste Werkstatt, um sich seinen Traum zu erfüllen: eine eigene Schmuckmanufaktur. Und nachdem Oles Tochter Charlotte eine Ausbildung zur Goldschmiedin im Betrieb ihres Vaters absolviert hatte, trat sie in das Unternehmen ein. Dabei stieg sie jedoch nicht nur in die Fußstapfen ihres Vaters, sondern bereichert dessen Lebenswerk mit neuen Ideen. Heute ist sie Chef-Designerin und Kreativdirektorin und lässt ihre Leidenschaft für Kunst und Natur in ihre Werke mit einfließen. Zusammen vereinen sie technisches Fachwissen und Kreativität zu außergewöhnlichen Schmuckstücken mit einer ganz eigenen Handschrift. Die handgefertigten Stücke haben Fans auf der ganzen Welt – allen voran Prinzessin Mary von Dänemark.

Die Werte und Traditionen werden von einer Generation zur nächsten weitergegeben, um sicherzustellen, dass die Marke Ole Lynggaard das bleibt, was sie ist: eine außergewöhnliche Manufaktur mit jeder Menge Lebensfreude und viel Herz.

Was macht den Schmck von Ole Lynggaard so unverwechselbar?
Mein Vater und ich gehen beim Design keine Kompromisse ein. Wir haben sowohl einen spielerischen, als auch experimentellen Ansatz. Und wir brauchen die kreative Freiheit, denn es geht in erster Linie darum, etwas zu erschaffen, das wir selbst aufregend, schön und interessant finden. Vielleicht ist das der Grund, warum unsere Designs, obwohl sie teilweise grundverschieden sind, schlussendlich immer perfekt zueinander passen und sich wunderbar ergänzen.

Wo finden Sie Ihre Inspiration?
Nirgendwo fühle ich mich so inspiriert wie in der Natur. Die Farben, Kontraste und Texturen begeistern mich immer. Ich zeichne meine Entwürfe dann in mein Skizzenbuch. Ich gehe nirgendwo hin, ohne ein Skizzenbuch in meiner Tasche zu haben.

Haben Sie ein Schmuckstück, das zu jedem Anlass passt?
Es ist toll, wenn Schmuck schöne Erinnerungen hervorruft. Den Lotus-Ring trage ich sehr oft. Ich fühle mich damit sehr wohl.

Gibt es heute bestimmte Trends im Schmuckbereich?
Wir orientieren uns nicht so sehr an Trends, sondern bleiben ganz in unserer Welt. Insgesamt ist der Schmuck wieder filigraner, dennoch haben wir auch größere Stücke in unserer Kollektion. Ich mag diesen Kontrast.

Wie wichtig ist für Sie Familie?
Sie ist mein Ein und Alles. Für mich ist es pure Freude, dass ich so eng mit meinem Vater, meinem Bruder, meiner Schwägerin und und meiner Tochter zusammenarbeiten darf. Mein Vater, mein Bruder und ich teilen uns ein Büro. Ich genieße es, wenn sie in der Nähe sind.

Charlotte Lynggaards lebenslange Romanze mit floralen Formen und Edelsteinen in seltenen Farbtönen findet ihren poetischen Ausdruck in der „Lotus"-Kollektion. Eingehüllt in zarte Blütenblätter aus mattem Gold entfalten sie ihre besondere Faszination.

Funky Stars ist der Name der neuesten Schmucklinie aus dem Hause Ole Lynggaard. Diamantbesetzte Ohrstecker bringen jede Frau zum Strahlen.

Von Goldschmiedemeistern in Handarbeit gefertigt, sind die sichtbaren Goldflächen von Hand satiniert.

Die Familie im Mittelpunkt. Und die ist sowohl ein eingespieltes Team, als auch eine der größten Quellen der Inspiration. Oles Kinder und deren Partner formen gemeinsam die zweite Generation des Unternehmens. Auch Charlottes Tochter Sofia arbeitet bereits mit.

Uhr: Happy Sport
Preis: € 19.500,–

Hier sehen Sie die Diamanten von Chopard tanzen.

1. **Happy Spirit** | Ring, 18 Kt. ethisches Weißgold, Diamanten, Preis: € 7.340,–

2. **Happy Spirit** | Ohrringe, 18 Kt. ethisches Weißgold, Diamanten, Preis: € 14.000,–

3. **Happy Spirit** | Collier, 18 Kt. ethisches Weißgold, Diamanten, Preis: (inkl. Kette) € 14.100,–

4. **Happy Spirit** | Armreif, 18 Kt. ethisches Weißgold, Diamanten, Preis: € 9.600,–

Chopard

Tanzende Diamanten neu bei Juwelier Mayrhofer

Schmuckfreundinnen auf der ganzen Welt erkennen die Kreationen von Chopard auf den ersten Blick. Denn die funkelnden Diamanten, die auf den Zifferblättern und den Juwelen zu schweben scheinen und jede Bewegung ihrer Trägerin mitmachen, üben eine ganz besondere Faszination aus und zaubern Frauen sofort ein Lächeln ins Gesicht. Zu Beginn des neuen Jahrhunderts entstand mit den ikonischen tanzenden Diamanten von Chopard die Happy Spirit-Kollektion mit hypnotisierendem Charme. Die Schmuckstücke sind Glücksbringer für die Trägerinnen und zeichnen ein lebendiges Bild mit den Diamanten in Bewegung. Little Diamonds Do Great Things.

Wir freuen uns, dass wir seit diesem Herbst Uhren und Schmuck von Chopard führen.

Chopard

1. **Happy Hearts** | Ring, 18 Kt. ethisches Roségold, Diamant, Perlmutt, Preis: € 2.060,–

2. **Happy Hearts** | Ohrringe, 18 Kt. ethisches Roségold, Diamant, Onyx, Preis: € 3.850,–

3. **Happy Hearts** | Collier, 18 Kt. ethisches Roségold, Diamanten, Perlmutt, Preis: (inkl. Kette) € 4.820,–

4. **Happy Hearts** | Armreif, 18 Kt. ethisches Roségold, Diamanten, Perlmutt oder Onyx, Preis: € 3.510,–

5. **Happy Hearts** | Ohrringe, 18 Kt. ethisches Roségold, Diamant, Perlmutt, Preis: € 3.850,–

Chopard

1. **Happy Spirit** | Ring, 18 Kt. ethisches Rosé- und Weißgold, Diamant, Preis: € 2.900,–

2. **Happy Spirit** | Ohrringe, 18 Kt. ethisches Rosé- und Weißgold, Diamanten, Preis: € 4.790,–

3. **Happy Spirit** | Collier, 18 Kt. ethisches Rosé- und Weißgold, Diamanten, Preis: (inkl Kette) € 6.700,–

4. **Happy Diamonds Icons** | Collier, 18 Kt. ethisches Roségold, Diamant, Preis: (inkl. Kette) € 2.060,–

5. **Happy Diamonds Icons** | Ohrringe, 18 Kt. ethisches Roségold, Diamanten, Preis: € 2.910,–

6. **Happy Spirit** | Armreif, 18 Kt. ethisches Rosé- und Weißgold, Diamanten, Preis: € 5.300,–

Chopard

Uhren, die Damen & Herren gleichermaßen begeistern

Außergewöhnliche, von Hand gefertigte Schweizer Uhren – dafür steht Chopard. Wie die 1993 lancierte Happy Sport – die erste Uhr, die Diamanten mit einem Edelstahlgehäuse kombinierte. Herren wiederum werden von den rasanten Mille Miglia-Modellen begeistert sein, die eine Brücke zwischen Automobiltechnik und mechanischer Uhrmacherkunst schlagen. Doch nicht nur die Designs begeistern. Bei der Produktion legt Chopard Wert auf größtmögliche Transparenz und die Gewissheit, dass die hochwertigen Materialien verantwortungsvoll gefördert wurden. So wird nur ethisches Gold verwendet – und für die Uhren recycelter Stahl. Bis Ende 2023 stellt das Haus bei der Herstellung aller Stahluhren – also Armbänder und Gehäuse – komplett auf Lucent Steel™ um, ein Metall, das zu 80 Prozent aus recyceltem Material besteht. Und diesen hochwertigen, besonders hautverträglichen und widerstandsfähigen Premiumstahl entwickelte und produziert ein österreichisches Unternehmen – voestalpine Böhler.

Wir freuen uns, Ihnen die Uhren von Chopard in unserem neuen Uhrensalon am Hauptplatz 23 persönlich präsentieren zu dürfen.

1.

2.

3.

4.

Chopard

1. **Happy Sport** | Quarz, Datum, Gehäuse und Band aus Lucent Steel™, Diamanten, wasserdicht bis 3 bar, Ø 36 mm, Preis: € 8.210,–

2. **Happy Sport** | Quarz, Datum, Gehäuse und Band aus Lucent Steel™, Diamanten, wasserdicht bis 3 bar, Ø 36 mm, Preis: € 8.210,–

3. **Happy Sport** | Quarz, Datum, Gehäuse und Band aus Lucent Steel™, Diamanten, wasserdicht bis 3 bar, Ø 36 mm, Preis: € 8.210,–

4. **Happy Sport** | Automatik, Datum, Gehäuse und Band aus Lucent Steel™, Diamanten, wasserdicht bis 3 bar, Ø 36 mm, Preis: € 11.000,–

1.

2.

3.

4.

Chopard

1. **Happy Sport** | Automatik, Gehäuse aus ethischem Roségold, Diamanten, Alligatorlederband, wasserdicht bis 3 bar, Ø 33 mm, Preis: € 17.900,–

2. **Happy Sport** | Automatik, Gehäuse aus ethischem Roségold, Diamanten, Alligatorlederband, wasserdicht bis 3 bar, Ø 33 mm, Preis: € 27.300,–

3. **Happy Sport** | Quarz, Datum, Gehäuse aus Lucent Steel™ und ethischem Roségold, Diamanten, Alligatorlederband, wasserdicht bis 3 bar, Ø 36 mm, Preis: € 7.100,–

4. **Happy Sport** | Automatik, Gehäuse und Band aus Lucent Steel™, Diamanten, wasserdicht bis 3 bar, Ø 33 mm, Preis: € 10.300,–

1.

2.

3.

4.

Chopard

1. **Mille Miglia Classic** | Automatik-Chronograph, Datum, Gehäuse aus Lucent Steel™, Kautschukband, wasserdicht bis 5 bar, Ø 40,5 mm, Preis: € 9.770,–

2. **Mille Miglia Classic** | Automatik-Chronograph, Datum, Gehäuse aus Lucent Steel™ und ethischem Gelbgold, Lederband, wasserdicht bis 5 bar, Ø 40,5 mm, Preis: € 11.800,–

3. **Mille Miglia Classic** | Automatik-Chronograph, Datum, Gehäuse aus Lucent Steel™, Lederband, wasserdicht bis 5 bar, Ø 40,5 mm, Preis: € 10.000,–

4. **Mille Miglia Classic** | Automatik-Chronograph, Datum, Gehäuse aus Lucent Steel™, Lederband, wasserdicht bis 5 bar, Ø 40,5 mm, Preis: € 10.000,–

CAROLINE SCHEUFELE ÜBER NACHHALTIGEN LUXUS

Während ihr Bruder Karl-Friedrich Scheufele der Tüftler im Familienunternehmen ist, ist Caroline Scheufele die kreative Seele. Sie ist das Mastermind hinter den weltberühmten „Dancing Diamonds".

Wenn es ein Motiv gibt, mit dem ich Chopard gleichsetzen würde, dann ein großes Herz. Denn Chopard ist auch und vor allem eine Familie.

CAROLINE SCHEUFELE

Im Jahr 1904 gründet der damals 27-jährige Karl Scheufele in der deutschen Goldstadt Pforzheim seine Goldwarenfabrik, die sich in den 1920er-Jahren auf die Produktion kostbarer, oft diamantbesetzter Uhren spezialisiert. Die Uhrwerke kauft er bei führenden Herstellern in der Schweiz. 1958 übernimmt mit Karl Scheufele III. die dritte Generation den Betrieb und erwirbt 1963 die alteingesessene kleine Schweizer Uhrenfirma „Le petit-Fils de L.U. Chopard & Cie.S.A. Genéve". Der große Durchbruch gelingt dem Haus 1976 mit den „Happy Diamonds"-Uhren, über deren Zifferblatt funkelnde Diamanten tanzen.

Heute stehen Karl-Friedrich Scheufele und seine Schwester Caroline an der Spitze des Luxuslabels Chopard. Sie führen ihr Unternehmen, das weltgrößte familiengeführte Uhren- und Schmuckimperium, mit Solidität und badischer Beharrlichkeit. Während in der Manufaktur in Birkenfeld bei Pforzheim weiterhin unter Carolines kreativer Leitung der Schmuck entsteht, kommen die Uhren aus Genf, in Le Fleurier produziert man eigene Uhrenkaliber.

Das Thema Nachhaltigkeit liegt dem Familienunternehmen besonders am Herzen. So wird großes Augenmerk auf verantwortungsvolle Lieferketten gelegt.

Was verstehen Sie bei Chopard unter Sustainable Luxury?

Als familiengeführtes Unternehmen, das sich der sozialen und ökologischen Herausforderungen stets bewusst ist, haben wir schon immer das Wohlergehen der Menschen und der Umwelt im Fokus. Chopard hat bereits vor Jahren die Journey to Sustainable Luxury begonnen und fördert seither konsequent bewussten Luxus. Das zielt darauf ab, die Erde, aus der unsere Rohmaterialien stammen, zu erhalten und die an unserer Lieferkette beteiligten Menschen zu schützen. Und dieses wichtige Thema ist daher Aufgabe der Geschäftsführung. Die letztendliche Verantwortung für Richtlinien und Praktiken liegt bei meinem Bruder Karl-Friedrich und mir.

Wie funktioniert das praktisch?

Unser Engagement wird durch eine Reihe von Richtlinien durchgesetzt, die Geschäftsethik, Antikorruption und unsere allgemeinen Compliance-Vorschriften umfassen. Unser zentrales Team zur Beschaffung der Rohstoffe in Genf arbeitet mit einem eigenen Nachhaltigkeits-Manager zusammen. Wir sind seit 2010 Mitglied im Responsible Jewellery Council (RJC). Und wir fertigen alle Stahluhren aus Lucent Steel™, der zu 80 Prozent aus recyceltem Stahl besteht. Einer der wichtigsten Lieferanten kommt dabei mit der voestalpine aus Österreich.

Welche Kollektion ist das Markenzeichen Ihres Hauses?

Seit ihrer Erfindung im Jahr 1976 und der Befreiung vom Korsett ihrer Fassung bereichern Uhren und Schmuck der „Happy Diamonds"-Kollektion das Leben und Streben freigeistiger Frauen. Sie sind ein Meilenstein.

Chopard ist zudem untrennbar mit der Mille Miglia verbunden. Wie kam es dazu?

Dank des persönlichen Interesses meines Bruders Karl-Friedrich an Oldtimern wurde Chopard 1988 zum globalen Sponsor und offiziellen Zeitnehmer der berühmten Oldtimer-Rallye. Er nimmt jedes Jahr persönlich daran teil. Ebenso wird die Mille Miglia Kollektion jedes Jahr um ein neues Design erweitert. Als eine Hommage an stilvolles Fahren, markiert Chopard die Identität dieser sportlichen Kollektion: männliche Eleganz, mechanische Präzision, uhrmacherische Leistung und Rennergonomie.

Die ikonischen „Dancing Diamonds" verzaubern seit ihrer Premiere im Jahr 1976. Die Diamanten zwischen den beiden Saphirgläsern können sich ohne Einschränkung frei bewegen, so dass ihr faszinierendes Funkeln noch verstärkt wird.

Die vierte Generation: Caroline Scheufele ist für die Schmuckkreationen verantwortlich, ihr Bruder Karl-Friedrich für die edlen Zeitmesser, die in der Schweiz produziert werden.

Als erster Produzent im Luxus-Schmuck- und -Uhrensegment unterstützte und förderte Chopard die Kleinbergbauorganisationen bei ihrer Fairmined-Zertifizierung. Das sichert den Goldschürfern und ihren Gemeinden faire Preise.

Im Jahr 1976 hat Chopard die Uhrenwelt mit tanzenden Diamanten auf dem Zifferblatt revolutioniert. Heute findet man diese auch auf vielen Schmuckkreationen des Hauses.

Uhr: Omega Constellation
Preis: € 31.100,–

Lassen Sie sich von unserem VIDEO inspirieren.

MARCO BICEGO

Lässige Eleganz „Made in Italy“

Schmuck von Marco Bicego erkennt man auf den ersten Blick an den mattsamten Oberflächen, denn beim Finish der zeitgemäßen Goldkreationen kommt ein traditionelles Handwerksinstrument zum Einsatz: Der Bulino (Gravierstichel) verleiht dem Schmuck von Marco Bicego seine ganz besondere Haptik.

Gerne kombiniert der italienische Schmuckdesigner Marco Bicego seine markanten Goldkreationen mit funkelnden Diamanten, die eingebettet in mattes Gold eine besondere Strahlkraft entfalten, oder mit leuchtenden Farbedelsteinen. Besonderen Wert legt der leidenschaftliche Goldschmied darauf, dass seine Kreationen miteinander kombiniert werden können und zu jedem Stil passen.

2. **Jaipur** | Ohrringe, 18 Kt. Gelbgold, handgraviert in Bulino-Technik, Brillanten, Preis: € 2.700,–

1. **Jaipur** | Ring, 18 Kt. Gelbgold, handgraviert in Bulino-Technik, Brillanten, Preis: € 4.370,–

3. **Jaipur Link** | Ohrringe, 18 Kt. Gelbgold, handgraviert in Bulino-Technik, Brillanten, Preis: € 1.200,–

4. **Jaipur Link** | Collier, 18 Kt. Gelbgold, handgraviert in Bulino-Technik, Länge: 46 cm, Preis: € 10.220,–

5. **Jaipur Link** | Armband, 18 Kt. Gelbgold, handgraviert in Bulino-Technik, Preis: € 3.830,–

MARCO BICEGO

1. **Siviglia** | Armband, 18 Kt. Gelbgold, handgraviert in Bulino-Technik, Aquamarin, Preis: € 1.140,–

2. **Siviglia** | Armband, 18 Kt. Gelbgold, handgraviert in Bulino-Technik, Preis: € 1.100,–

3. **Siviglia** | Collier, 18 Kt. Gelbgold, handgraviert in Bulino-Technik, Länge: 92 cm, Preis: € 4.980,–

4. **Siviglia** | Collier, 18 Kt. Gelbgold, handgraviert in Bulino-Technik, Brillanten, Länge: 42 cm, Preis: € 3.590,–

5. **Siviglia** | Collier, 18 Kt. Gelbgold, handgraviert in Bulino-Technik, Brillanten, Länge: 42 cm, Preis: € 3.590,–

6. **Siviglia** | Ohrringe, 18 Kt. Gelbgold, handgraviert in Bulino-Technik, Brillanten, Preis: € 1.630,–

7. **Siviglia** | Ohrringe, 18 Kt. Gelbgold, handgraviert in Bulino-Technik, Brillanten, Preis: € 1.460,–

8. **Siviglia** | Ring, 18 Kt. Gelbgold, handgraviert in Bulino-Technik, Brillanten, Preis: € 1.040,–

9. **Siviglia** | Ring, 18 Kt. Gelbgold, handgraviert in Bulino-Technik, Aquamarin, Brillanten, Preis: € 1.430,–

1.

2.

3.

4.

5.

MARCO BICEGO

1. **Jaipur** | Ringe, 18 Kt. Gelbgold, London Blue Topas, Amethyst, Citrin, Turmalin, Brillanten, Preis: ab € 980,–

2. **Paradise** | Armband, 18 Kt. Gelbgold, Topas, Amethyst, Iolith, Citrin, Quarz, Peridot, Rhodolith, Turmalin, Länge: 18,5 cm, Preis: € 2.170,–

3. **Paradise** | Collier, 18 Kt. Gelbgold, Topas, Amethyst, Iolith, Citrin, Quarz, Peridot, Rhodolith, Turmalin, Länge: 42 cm, Preis: € 2.720,–

4. **Paradise New** | Ohrringe, 18 Kt. Gelbgold, Brillanten, Turmalin, Quarz, Topas, Amethyst Preis: € 1.120,–

5. **Paradise New** | Ohrringe, 18 Kt. Gelbgold, Turmalin, Quarz, Topas, Preis: € 780,–

MARCO BICEGO ÜBER ALTE HANDWERKSKUNST & NEUE FORMENSPRACHE

Samtmattes Gold-Finish in traditioneller Bulino-Technik und Edelsteine mit außergewöhnlicher Farbintensität sind das Markenzeichen der italienischen Schmuckmanufaktur. Marco Bicegos Juwelen erkennt man auf den ersten Blick.

„Jedes einzelne Schmuckstück ist sorgfältig von Hand gearbeitet und spiegelt die Leidenschaft und Hingabe unserer erfahrenen Goldschmiede wider."

MARCO BICEGO – DER KREATIVE MASTERMIND

Der italienische Schmuckdesigner Marco Bicego hat ein feines Gespür für die Wünsche der Frauen. Das hat der Gründer der gleichnamigen Schmuckmarke wohl in die Wiege gelegt bekommen. Schließlich entstammt er einer Goldschmiedefamilie. Er hat sein Handwerk in der Schmuckmanufaktur seines Vaters im heimatlichen Trissino, nahe Vicenza, dem Schmuckzentrum Italiens, erlernt. Hier begann er 1988 mit 22 Jahren im elterlichen Betrieb zu arbeiten und lernte alle Abteilungen und Produktionsschritte und die traditionelle Handwerkskunst genau kennen. Kein Wunder, dass der kreative Unternehmer, der 2000 seine eigene Manufaktur gründete, die handwerklichen Fähigkeiten in den Fokus seiner Kreationen stellt. Für ihn dienen drei wichtige Grundlagen als Basis: Alle Schmuckstücke werden von den Goldschmieden in Trissino hergestellt, die Bearbeitung durch den Bulino bzw. Stichel ist fundamental wichtig und jedes einzelne Schmuckstück muss vielseitig tragbar sein. Was ihm besonders am Herzen liegt? „Dass man viele Stücke miteinander kombinieren kann. Und dass man meinen Schmuck jeden Tag, zu jeder Garderobe und zu jeder Gelegenheit tragen kann."

Wofür steht Marco Bicego?
Marco Bicego steht für: Qualität, Mode, Design, Made in Italy und beste Handwerkstradition. Typisch Marco Bicego ist der unkomplizierte Stil, der zu jeder Garderobe passt.

Was unterscheidet Marco Bicego von anderen Schmucklabels?
Typisch für meine Entwürfe ist die sogenannte Bulino-Technik, die wir anwenden: Mit einem Fadenstichler, dem Bulino, werden in Handarbeit in unseren Ateliers in Trissino hauchfeine Linien ins Gold geritzt. Jedes Stück ist einzigartig. Das gilt auch für unsere Farbsteinkreationen, die mit ihren ganz besonderen, idividuellen Schliffen auf den ersten Blick erkennbar sind. Denn die größte Inspiration kommt von der Schönheit eines ungeschliffenen Edelsteins.

Warum spielt Handwerk auch in der heutigen Zeit für Sie so eine große Rolle?
Mit 22 Jahren begann ich bei meinem Vater zu arbeiten und kenne die Wichtigkeit und den Wert von guter Handarbeit. Meine Handwerker und ich sprechen die selbe Sprache.

Was macht die besondere Faszination von Farbedelsteinen aus?
Die zarten Farbnuancen und unterschiedlichen Schattierungen eines von uns geschliffenen, natürlichen Edelsteins verleihen jedem Schmuckstück eine spezielle Note. Ganz besonders gilt das für mein Lieblingsprojekt – unsere „Unico"-Linie. Hier kommen einzigartige, rare Steine zum Einsatz. Aus diesen fertigen wir außergewöhnliche Einzelstücke. So ist jedes Stück ein Unikat – geschaffen für nur eine einzige Trägerin.

Organische Formen, ein warmer Goldton und matt schimmernde Oberflächen sind das Markenzeichen von Schmuck aus dem Hause Marco Bicego. Das gilt auch für die Kollektion „Lunaria".

In der Manufaktur in Trissino wird die traditionelle Handwerkskunst hochgehalten. Hier arbeiten Goldschmiede, Steinfasser und Polierer Hand in Hand. Das Ergebnis sind Schmuckkreationen „Handmade in Italy“.

Nachdem er alle Abteilungen der elterlichen Schmuckmanufaktur kennenlernte, gründete Marco Bicego im Jahr 2000 sein eigenes Unternehmen. Seine Kreationen erkennen Schmuckfreundinnen weltweit auf den ersten Blick.

Farbedelsteine sind Marco Bicegos Passion – beim Schliff wird großer Wert darauf gelegt, die natürlichen Formen zu bewahren. Diese verstärken die zarten Farbnuancen des Steins.

Typisch für die Kreationen von Marco Bicego ist die Bulino-Technik: Mit einem Gravierstichel, dem Bulino, werden in aufwändiger Handarbeit hauchfeine Linien ins Gold geritzt. Das garantiert den sanften Schimmer und die besondere Haptik.

„One of A Kind“ lautet das Motto der Unico-Linie. Hierbei handelt es sich um ganz besondere Edelstein-Raritäten, deren Leuchtkraft in den Schmuckkreationen von Marco Bicego perfekt zur Geltung kommt.

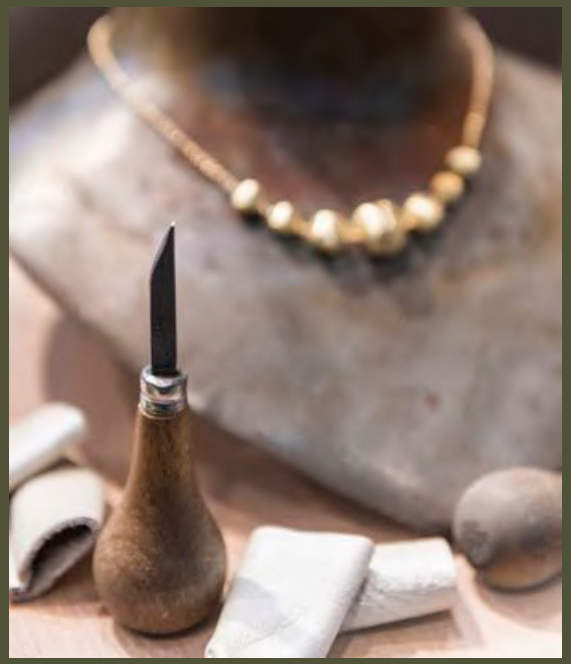

Top Time B01 Ford Mustang

BREITLING
1884

Ob im Cockpit eines Flugzeugs oder eines Rennwagens – Breitlings ikonische Zeitmesser begeistern.

1884 gegründet zählt Breitling bis heute zu den bekanntesten Schweizer Uhrenherstellern. Das innovative Unternehmen gilt als Erfinder des modernen Chronographen und als Pionier im Bereich der Funktionsuhren für die Navigation. Eine Uhrenikone führt dies sogar im Namen – die 1952 von Willy Breitlung entwickelte Navitimer. Mit ihrem kreisförmigen Rechenschieber konnten Piloten alle notwendigen Flugberechnungen durchführen. Was 1952 als Instrument für Piloten begann, begleitet heute Männer und Frauen weltweit auf ihrer persönlichen Reise, denn die Navitimer gibt es nun auch in den Größen 36 und 32 mm.

Weiteres Highlight ist Breitlings Serie der großen amerikanischen Sportwagen. Von Anfang an ging es bei der Serie Top Time Classic Cars vor allem um Action. Kooperationen mit legendären Automodellen wie Ford Thunderbird und Mustang, Chevrolet Corvette und Shelby Cobra sind nicht nur bei Motor-Enthusiasten beliebt und sie können nun dank des Breitling-Manufakturkalibers 01 zusätzliche PS unter der Motorhaube vorweisen.

1.

2.

3.

BREITLING
1884

1. **Top Time B01 Chevrolet Corvette** | B01-Manufakturkaliber mit Automatikaufzug, Gehäuse aus Edelstahl, Lederarmband, wasserdicht bis 10 bar, Ø 41 mm, Preis: € 7.550,–

2. **Top Time B01 Shelby Cobra** | B01-Manufakturkaliber mit Automatikaufzug, Gehäuse aus Edelstahl, Lederarmband, wasserdicht bis 10 bar, Ø 41 mm, Preis: € 7.550,–

3. **Top Time B01 Ford Thunderbird** | B01-Manufakturkaliber mit Automatikaufzug, Gehäuse aus Edelstahl, Lederarmband, wasserdicht bis 10 bar, Ø 41 mm, Preis: € 7.550,–

1.

2.

3.

4.

5.

6.

BREITLING
1884

1. **Navitimer Automatik 36** | Automatik, Gehäuse und Band aus Edelstahl, wasserdicht bis 3 bar, Ø 36 mm, Preis: € 5.200,–

2. **Navitimer Automatik 36** | Automatik, Gehäuse und Band aus Edelstahl, wasserdicht bis 3 bar, Ø 36 mm, Preis: € 5.200,–

3. **Navitimer B01 Chronograph 43** | B01-Manufakturkaliber mit Automatikaufzug, Rechenschieberlünette, Datum, Gehäuse und Band aus Edelstahl, wasserdicht bis 3 bar, Ø 43 mm, Preis: € 9.150,–

4. **Navitimer B01 Chronograph 43** | B01-Manufakturkaliber mit Automatikaufzug, Rechenschieberlünette, Datum, Gehäuse und Band aus Edelstahl, wasserdicht bis 3 bar, Ø 43 mm, Preis: € 9.150,–

5. **Navitimer Automatik 32** | SuperQuartz™-Werk, Gehäuse und Band aus Edelstahl, Perlmuttzifferblatt mit Diamantindizes, wasserdicht bis 5 bar, Ø 32 mm, Preis: € 4.400,–

6. **Navitimer Automatik 32** | SuperQuartz™-Werk, Gehäuse und Band aus Edelstahl, Perlmuttzifferblatt mit Diamantindizes, wasserdicht bis 5 bar, Ø 32 mm, Preis: € 4.400,–

1.

2.

3.

4.

BREITLING
1884

1. **Premier B01 Chronograph 42** | B01-Manufakturkaliber mit Automatikaufzug, Datum, Gehäuse aus Rotgold, Alligatorlederband, wasserdicht bis 10 bar, Ø 42 mm, Preis: € 19.600,–

2. **Premier B01 Chronograph 42** | B01-Manufakturkaliber mit Automatikaufzug, Datum, Gehäuse aus Edelstahl, Alligatorlederband, wasserdicht bis 10 bar, Ø 42 mm, Preis: € 8.600,–

3. **Premier B01 Chronograph 42** | B01-Manufakturkaliber mit Automatikaufzug, Datum, Gehäuse und Band aus Edelstahl, wasserdicht bis 10 bar, Ø 42 mm, Preis: € 8.950,–

5. **Premier B01 Chronograph 42** | B01-Manufakturkaliber mit Automatikaufzug, Datum, Gehäuse und Band aus Edelstahl, wasserdicht bis 10 bar, Ø 42 mm, Preis: € 8.950,–

Uhr: Rado Captain Cook
Edition Marina Hoermanseder
Preis: € 3.450,–

GELLNER
THE SPIRIT OF PEARLS

Schillernde Kostbarkeiten aus den Tiefen der Ozeane

Was gibt es Schöneres als den geheimnisvollen Schimmer einer edlen Zuchtperle – vereint mit dem feurigen Funkeln eines Diamanten?

Von dieser Symbiose ist auch der Perlenspezialist Jörg Gellner fasziniert. Dank bester Kontakte zu den Züchtern findet er für seine Kreationen immer herausragende Qualitäten. Mehrmals im Jahr ist er bei den Perlenzüchtern vorort – etwa bei Robert Wan in Tahiti oder Autore in Australien. Was all diese engagierten Züchter vereint? Die Philosophie Qualität statt Quantität. Ein Expertennetzwerk aus Meeresbiologen, Tauchern und Perlenspezialisten widmet sich voller Leidenschaft der Zucht beeindruckender Zuchtperlen.

1. **Wave** | Ring, 18 Kt. Rotgold, Südsee-Zuchtperle, Brillanten, Preis: € 8.290,–

2. **Wave** | Ring, 18 Kt. Roségold, Südsee-Zuchtperle, Brillanten, Preis: € 4.410,–

3. **Castaway** | Collier aus Akoya- und Südsee-Zuchtperlen, braune Diamanten, 18 Kt. Roségold, Länge: 45 cm, Preis: € 3.800,–

4. **Castaway** | Armband aus Akoya- und Südsee-Zuchtperlen, braune Diamanten, 18 Kt. Roségold, Preis: € 2.170,–

5. **Collier** | Südsee-Zuchtperlen, Preis auf Anfrage

2.

3.

4.

5.

1.

GELLNER

THE SPIRIT OF PEARLS

1. **Wave** | Ringe, 18 Kt. Weißgold, Tahiti-Zuchtperle, Diamanten,
Preis: links: € 3.260,– I rechts: € 7.240,–

2. **Rendezvous** | Colliers, 18 Kt. Weißgold, mit Südsee- oder Tahiti-Zuchtperlen,
Brillanten und Diamantbriolettes, Preise: ab € 11.000,–

3. **Castaway** | Collier aus Tahiti-Zuchtperlen, schwarze Diamanten, 18 Kt. Weißgold, Preis: € 4.540,–

4. **Castaway** | Armband aus Tahiti-Zuchtperlen, schwarze Diamanten, 18 Kt. Weißgold, Preis: € 3.310,–

5. **Rendezvous** | Colliers, 18 Kt. Roségold, mit Tahiti-Zuchtperlen, Brillanten und
Diamantbriolettes, 925 Sterling-Silber, Preise: ab € 3.990,–

1.

2.

3.

4.

5.

GELLNER

THE SPIRIT OF PEARLS

1. **Bolero** | Collier mit Tahiti-Zuchtperle, schwarze Diamanten, 18 Kt. Roségold, 925 Sterling-Silber, Preis: € 560,–

2. **Bolero** | Ohrringe mit Tahiti-Zuchtperlen, schwarze Diamanten, 18 Kt. Roségold, 925 Sterling-Silber, Preis: € 970,–

3. **Flex** | Ohrringe mit Tahiti-Zuchtperlen, schwarze Diamanten, 18 Kt. Roségold, 925 Sterling-Silber, Preis: € 1.015,–

4. **Flex** | Collier mit Tahiti-Zuchtperle, 925 Sterling-Silber, Preis: € 495,–

5. **Flex** | Ring mit Tahiti-Zuchtperle, 18 Kt. Roségold, Brillant, 925 Sterling-Silber, Preis: € 615,–

JÖRG GELLNER ÜBER THE SPIRIT OF PEARLS

Die „Königin der Meere“ hat Jörg Gellner von Kindesbeinen an fasziniert. Heute ist er einen großen Teil des Jahres in der Südsee unterwegs – auf der Suche nach den schönsten Perlen für zeitlos schönen Schmuck.

„Schmuck muss Freude bereiten und Persönlichkeit verkörpern. Dafür arbeiten wir. Mit ausgewählten Zuchtperlen, Diamanten und edlen Metallen. Und mit der Fantasie unserer Schmuckdesigner.“

JÖRG GELLNER

Jede Zuchtperle ist ein Unikat – entstanden im Inneren einer Muschel. Von jeher haben Perlen Fantasien geweckt und Herzen erobert. Das zeigt auch die Geschichte der Schmuckmanufaktur Gellner. Sie ist von Beginn an geprägt von der Liebe zu Zuchtperlen und der Begeisterung für deren besondere Magie. Heute führt Jörg Gellner das 1967 von seinen Eltern Heinz und Tove Gellner gegründete Unternehmen in zweiter Generation mit großer Leidenschaft. Auf den renommiertesten Zuchtperlenfarmen weltweit trifft Jörg Gellner mit geschultem Blick und sicherem Gespür seine Selektion. Die langjährige und enge persönliche Beziehung zu führenden Züchtern bürgt für Seriosität und Qualität. Und sie ermöglicht den Erwerb exklusiver Raritäten.

In der Manufaktur in Wiernsheim, nahe der Schmuckstadt Pforzheim gelegen, entstehen Kostbarkeiten, die die Seele der Marke offenbaren: The Spirit of Pearls. Und dieser Spirit will nichts anderes, als die Seele der Frau zu berühren, die eine Gellner Kreation trägt. Es ist diese tiefe emotionale Verbindung, die den wahren Luxus von Gellner auszeichnet.

Sind Perlen in der Verarbeitung besonders anspruchsvoll?
Der puristische Luxus außergewöhnlicher Schmuckkreationen stellt höchste Anforderungen an das Verständnis von Harmonie. Denn der Purismus zeigt jede Abweichung vom harmonischen Ideal schonungslos auf. Das verlangt nicht nur ein perfekt trainiertes Auge, sondern auch vollkommen sichere Hände. Nur so kann eine Gellner Perle, die zu den schönsten der Welt gehört, in ihrer jeweils einzigartigen Persönlichkeit perfekt im Schmuckstück wirken.

Wie muss Perlenschmuck heute aussehen, um Frauen zu begeistern?
Perlen sind die perfekten Eyecatcher, sie sind individuell und vielseitig. Und wir sind stolz darauf, diese zeitgemäß und zugleich zeitlos in Szene zu setzen – ob puristisch oder in Kombination mit Diamanten und Farbedelsteinen.

Wie können Sie bei diesem faszinierenden Naturprodukt immer perfekte Qualität gewährleisten?
Qualität steht natürlich bei uns an oberster Stelle. Wir verarbeiten nur qualitativ hochwertige, besonders schöne Zuchtperlen. Die engen Partnerschaften zu renommierten Perlenzüchtern wie Robert Wan oder Justin Hunter garantieren eine gleichbleibende Qualität und exklusive Raritäten.

Welche Bedeutung hat der Schutz der Ozeane für Sie?
Als absolutes Vorbild für den verantwortungsvollen Umgang mit der Natur gilt die Perlenzuchtindustrie. Engagierte Farmer schützen den Lebensraum Ozean, in dem die Perlenaustern heranwachsen. Denn nur so kann die Natur die schimmernden Kleinode hervorbringen. Hochwertige Zuchtperlen sind der Spiegel der Umwelt, in der sie heranwachsen.

„Born by nature, designed by Gellner“ lautet das Credo des Hauses. Dafür wurde die deutsche Manufaktur bereits mit mehreren Designpreisen ausgezeichnet – so auch für den „Wave“-Ring. Seine harmonische Form erinnert an die bewegte Oberfläche des Meeres und umspielt kunstvoll die edle Zuchtperle.

In ihrem irisierenden Lichtspiel spiegeln Perlen alle Emotionen und Stimmungen der Frau auf unendlich kostbare Weise. Sie verdienen einen ganz besonderen Schutz – eine Umarmung aus Gold mit Diamanten – perfekt umgesetzt im Collier „Wave". Jede Perle ist in ihrem absolut puren Zustand belassen. Ganz so, wie sie die Natur erschaffen hat.

Jörg Gellner arbeitet nur mit verantwortungsbewussten und renommierten Züchtern zusammen, wie mit Justin Hunter, von dem er die raren Fiji-Zuchtperlen bezieht, die durch ihr besonderes Farbenspiel beeindrucken.

Die Juwelen der Meere werden im hauseigenen Goldschmiedeatelier zu spannenden Schmuckstücken.

ZENITH

THE FUTURE OF SWISS WATCHMAKING SINCE 1865

Von legendären Uhrwerken bis zu wegweisenden Designs

Seit der Gründung 1865 leistet Zenith in puncto Präzision und Leistung Pionierarbeit. „Master of Chronographs“ ist kein modischer Slogan, sondern fixe Unternehmensphilosophie und zeugt von den unzähligen Errungenschaften der Uhreningenieure des Hauses. So stattet die Manufaktur alle Zeitmesser mit außergewöhnlichen, im eigenen Haus entwickelten und gefertigten Uhrwerken aus. Das Streben nach Innovation hat Zenith zu einem Pionier auf dem Gebiet der chronometrischen Hochfrequenzpräzision werden lassen.

Die Pilot Kollektion fängt den Geist der Luftfahrtpioniere ein, die ihren Blick weit über den Horizont hinaus richteten. Die Linie Defy wiederum zeugt von dem von Innovation geprägten Streben, indem sie hochmoderne Manufakturwerke mit futuristischen Formen kombiniert. Und die Chronomaster Modelle sind einmal mehr Beweis für das große Savoir-faire der Manufaktur auf dem Gebiet automatischer Hochfrequenzchronographenwerke.

1.

2.

3.

4.

ZENITH

THE FUTURE OF SWISS WATCHMAKING SINCE 1865

1. **Pilot Automatic** | Automatik, Datum, Gehäuse aus Edelstahl, Kautschukband, wasserdicht bis 10 bar, Ø 40 mm, Preis: (inkl. Zusatzband aus braunem Leder) € 8.100,–

2. **Pilot Automatic** | Automatik, Datum, Gehäuse aus Keramik, Kautschukband, wasserdicht bis 10 bar, Ø 40 mm, Preis: (inkl. khakifarbenem Zusatzband) € 10.300,–

3. **Pilot Flyback Big Date** | Automatik-Chronograph El Primero, Datum, Gehäuse aus Edelstahl, Kautschukband, wasserdicht bis 10 bar, Ø 42,5 mm, Preis: (inkl. Zusatzband aus braunem Leder) € 12.300,–

4. **Pilot Flyback Big Date** | Automatik-Chronograph El Primero, Datum, Gehäuse aus Keramik, Kautschukband, wasserdicht bis 10 bar, Ø 42,5 mm, Preis: (inkl. schwarzem Zusatzband) € 14.500,–

1.

2.

3.

4.

ZENITH
THE FUTURE OF SWISS WATCHMAKING SINCE 1865

1. **Defy Skyline** | Automatik, Datum, Gehäuse und Band aus Edelstahl, wasserdicht bis 10 bar, Ø 36 mm, Preis: (inkl. grünem Kautschukband) € 9.100,–

2. **Defy Skyline** | Automatik, Datum, Gehäuse und Band aus Edelstahl, wasserdicht bis 10 bar, Ø 36 mm, Preis: (inkl. pinkfarbenem Kautschukband) € 9.100,–

3. **Defy Skyline** | Automatik, Datum, Gehäuse und Band aus Edelstahl, wasserdicht bis 10 bar, Ø 41 mm, Preis: (inkl. blauem Kautschukband) € 9.400,–

4. **Defy Skyline** | Automatik, Datum, Gehäuse und Band aus Edelstahl, wasserdicht bis 10 bar, Ø 41 mm, Preis: (inkl. khakifarbenem Kautschukband) € 9.400,–

1.

2.

3.

4.

ZENITH

THE FUTURE OF SWISS WATCHMAKING SINCE 1865

1. **Chronomaster Sport** | Automatik-Chronograph El Primero, Datum, Gehäuse und Band aus Edelstahl, wasserdicht bis 10 bar, Ø 41 mm, Preis: € 11.800,–

2. **Chronomaster Sport** | Automatik-Chronograph El Primero, Datum, Gehäuse und Band aus Edelstahl, wasserdicht bis 10 bar, Ø 41 mm, Preis: € 11.800,–

3. **Chronomaster Open** | Automatik-Chronograph El Primero, Gehäuse und Band aus Edelstahl, wasserdicht bis 10 bar, Ø 39,5 mm, Preis: € 10.400,–

4. **Zenith Chronomaster Revival Shadow** | Automatik-Chronograph El Primero, Gehäuse aus Titan, Kautschukband, wasserdicht bis 5 bar, Ø 37 mm, Preis: € 9.600,–

Uhr: Blancpain Air Command
Preis: € 31.650,–

3.

4.

2.

5

1.

1. **MIKADO** | Armband, 18 Kt. Roségold, Diamant-Pavé, Preis: € 10.500,–

2. **FAIRY** | Ring, 18 Kt. Roségold, Preis: € 1.990,–

3. **MIKADO** | Ohrringe „Rainforest“, 18 Kt. Gelbgold, Turmalin, Preis: € 4.900,–

4. **MIKADO** | Collier „Rainforest“, 18 Kt. Gelbgold, Turmalin, Diamant-Pavé, Preis: € 18.000,–

5. **BOUTON** | Ringe, 18 Kt. Gelbgold, Turmalin, Diamant-Pavé, Preis: ab € 1.850,–

TAMARA COMOLLI

tamara comolli fine jewelry

Die faszinierende Welt leuchtender Edelsteine

Die deutsche Designerin Tamara Comolli hat mit der Gründung der Marke im Jahr 1992 die Regeln, kostbaren Echtschmuck zu tragen, neu definiert. „Effortless Luxury“ heißt das Motto des Hauses, denn die unglaublich vielseitigen Designs ermöglichen es jeder Frau, ihren Schmuck zu jeder Gelegenheit und zu jedem Outfit zu tragen – ob zur Lieblings-Jeans oder zum Kleinen Schwarzen. Inspiriert von einer unendlichen Leidenschaft für seltene und farbintensive Edelsteine, entstehen bei TAMARA COMOLLI Designs, die zugleich Eleganz und Weiblichkeit versprühen. Die beliebte MIKADO Kollektion mit ihren markanten kegelförmigen Edelsteinen in leuchtenden Farben verkörpert diese Philosophie ebenso, wie die BOUTON Kollektion, deren Ringe die Sammelleidenschaft entfachen. Denn: Es kann nicht nur einen geben.

2.

1.

3.

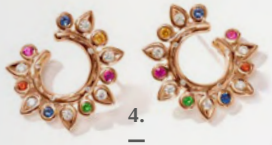

4.

5.

6.

7.

TAMARA COMOLLI

tamara comolli fine jewelry

1. **BOUTON** | RInge, 18 Kt. Roségold, Peridot, Spinell, Mandaringranat, Topas, Preis: ab € 1.600,–

2. **MIKADO FLAMENCO** | Anhänger, 18 Kt. Roségold, Mandaringranat, Topas, Peridot, Preis: ab € 1.100,–

3. **GYPSY** | Armreifen, 18 Kt. Roségold, Brillanten, Blaue, Pinke, Gelbe und Orange Saphire, Tsavorit, Preis: ab € 7.300,–

4. **GYPSY** | Creolen „Sun Candy“, 18 Kt. Roségold, Diamanten, Blauer, Pinker, Gelber und Oranger Saphir, Tsavorit, Preis: ab € 6.000,–

5. **GYPSY** | Anhänger „Candy Sun“, 18 Kt. Roségold, Diamanten, Blauer, Pinker, Gelber und Oranger Saphir, Tsavorit, Preis: ab € 4.100,–

6. **GYPSY** | Creolen „Candy“, 18 Kt. Roségold, Diamanten, Blauer Saphir, Pinker Saphir, Gelber Saphir, Oranger Saphir, Tsavorit, Preis: € 11.000,–

7. **GYPSY** | Ringe „Candy“, 18 Kt. Roségold, Diamanten, Blauer Saphir, Pinker Saphir, Gelber Saphir, Oranger Saphir, Tsavorit, Preis: ab € 2.400,–

TAMARA COMOLLI

tamara comolli fine jewelry

1. **BOUTON** | Armband, 18 Kt. Weißgold, Diamanten, Blausaphir, Topas, Preis: € 3.800,–

2. **MIKADO FLAMENCO** | Anhänger, 18 Kt. Weißgold, Topas, Mondstein, Diamant Pavé, Preis: ab € 1.000,–

3. **BOUTON** | Ringe, 18 Kt. Weißgold, Diamant Pavé, Mondstein, Topas, Preis: ab € 1.800,–

4. **BOUTON** | Ohrringe, 18 Kt. Weißgold, Diamant Pavé, Topas, Preis: € 3.500,–

5. **BOUTON** | Armband, 18 Kt. Weißgold, Diamant Pavé, Topas, Preis: € 11.900,–

6. **MIKADO** | Ohrringe „Ocean“, 18 Kt. Weißgold, Mondstein, Topas, Preis: 5.500,–

7. **MIKADO** | Collier „Ocean“, 18 Kt. Weißgold, Mondstein, Topas, Diamant Pavé, Preis: € 11.500,–

TAG Heuer
SWISS AVANT-GARDE SINCE 1860

Aus der Pole Position rasant in die Zukunft

Seit mehr als 160 Jahren beweist TAG Heuer reine Avantgarde-Uhrmacherkunst und engagiert sich für Innovation mit revolutionären Technologien wie den Schwingtrieb für mechanische Stoppuhren im Jahr 1887 oder das erste automatische Chronographenwerk – Calibre 11 – im Jahr 1969.

Eine legendäre Sportuhr aus dem Hause TAG Heuer ist die Carrera. Die ursprüngliche Heuer Carrera von 1963 stammt von Jack Heuer, dem visionären Urenkel des Firmengründers. Er benannte seinen vom Rennsport inspirierten Chronographen nach dem legendären Straßenrennen Carrera Panamericana Mit dem charakteristischen Zifferblatt und den sportlichen Details gibt der neue TAG Heuer Carrera-Chronograph Gas, um die 60-jährige Erfolgsgeschichte fortzusetzen. Damen werden von der neuen Carrera Date mit erfrischender Farbpalette begeistert sein.

Eine wahre Uhrenikone ist auch die Monaco mit ihrem markanten rechteckigen Gehäuse, ein Zeitmesser, den bereits Steve McQueen 1970 beim 24-Stunden-Rennen in Le Mans am Handgelenk trug. Auch Hollywood-Star Ryan Gosling ist seit vielen Jahren ein großer TAG Heuer Fan.

1.

2.

3.

4.

5.

TAG HEUER **TAGHeuer**
SWISS AVANT-GARDE SINCE 1860

1. **TAG Heuer Carrera** | Automatik-Chronograph, Manufakturkaliber Heuer 02, Gehäuse aus Edelstahl, Kalbslederband, wasserdicht bis 10 bar, Ø 42 mm, Preis: € 5.800,–

2. **TAG Heuer Carrera** | Automatik-Chronograph, Manufakturkaliber Heuer 02, Gehäuse und Band aus Edelstahl, wasserdicht bis 10 bar, Ø 42 mm, Preis: € 6.000,–

3. **TAG Heuer Carrera** | Automatik-Chronograph, Manufakturkaliber Heuer 02, Gehäuse und Band aus Edelstahl, wasserdicht bis 10 bar, Ø 42 mm, Preis: € 5.950,–

4. **TAG Heuer Carrera** | Automatik-Chronograph, Gehäuse aus Edelstahl, Kalbslederband, wasserdicht bis 10 bar, Ø 39 mm, Preis: € 6.500,–

5. **TAG Heuer Carrera** | Automatik-Chronograph, Gehäuse aus Edelstahl, Kalbslederband, wasserdicht bis 10 bar, Ø 39 mm, Preis: € 6.500,

1.

2.

3.

4.

TAG Heuer
SWISS AVANT-GARDE SINCE 1860

1. **TAG Heuer Carrera Datum** | Automatik, Gehäuse und Band aus Edelstahl, wasserdicht bis 5 bar, Ø 36 mm, Preis: € 3.200,–

2. **TAG Heuer Carrera Datum** | Automatik, Gehäuse und Band aus Edelstahl, wasserdicht bis 5 bar, Ø 36 mm, Preis: € 3.200,–

3. **TAG Heuer Carrera Datum** | Automatik, Gehäuse und Band aus Edelstahl, wasserdicht bis 5 bar, Ø 36 mm, Preis: € 3.200,–

4. **TAG Heuer Carrera Datum** | Automatik, Gehäuse und Band aus Edelstahl, wasserdicht bis 5 bar, Ø 36 mm, Preis: € 3.200,–

1.

2.

Die Legende lebt

Wenige Uhren haben so einen hohen Wiedererkennungswert wie die 1969 lancierte Monaco mit ihrem ikonischen rechteckigen Design. Revolutionär ist auch das erste automatische Chronographenwerk mit Mikrorotor. Jack Heuer bringt diese Uhr 1971 zum Filmset nach Le Mans. Hollywood-Rebell Steve McQueen ist begeistert. und trägt die Monaco fortan in jeder Szene.

3.

TAG Heuer
SWISS AVANT-GARDE SINCE 1860

1. **TAG Heuer Monaco** | Automatik-Chronograph, Manufakturkaliber Heuer 02, Gehäuse und Band aus Edelstahl, wasserdicht bis 10 bar, 39 x 39 mm, Preis: € 7.750,–

2. **TAG Heuer Monaco** | Automatik-Chronograph, Manufakturkaliber Heuer 02, Gehäuse aus Edelstahl, Alligatorlederband, wasserdicht bis 10 bar, 39 x 39 mm, Preis: € 7.550,–

3. **TAG Heuer Monaco X Gulf** | Automatik-Chronograph, Manufakturkaliber Heuer 02, Gehäuse aus Edelstahl, Lederband, wasserdicht bis 10 bar, 39 x 39 mm, Preis: € 7.850,–

UNSER GOLDSCHMIEDE-ATELIER

In unserem Goldschmiede-Atelier entstehen nach Ihren Vorstellungen und Wünschen in perfekter Handarbeit wunderschöne, individuelle Schmuckstücke.

Besondere Momente im Leben lassen sich mit einem Schmuckstück besonders schön einfangen und für die Zukunft bewahren.

ALEXANDRA MAYRHOFER

Begleiten Sie uns in unser GOLDSCHMIEDE- ATELIER.

Ihre ganz persönlichen Schmuckträume werden im ersten Stock unseres Hauses wahr. Dort arbeiten unsere Goldschmiede an individuellen Einzelanfertigungen. Ein Service, der immer öfter in Anspruch genommen wird, vor allem wenn man ein Faible für besondere Edelsteine hat. Denn wir können auf ein großes Lager mit prächtigen Farbedelsteinen zurückgreifen. Dafür arbeiten wir mit den führenden Lieferanten aus Idar-Oberstein, einem der bedeutendsten Edelsteinzentren, zusammen. Die Diamanten beziehen wir von Spezialisten der weltweit größten Diamantbörsen aus Israel – natürlich ausschließlich aus konfliktfreien Quellen. Dank dieser großen Auswahl findet man bei uns garantiert den perfekten Stein – etwa für den Antrag. Die Herstellung eines Verlobungsrings ist für uns immer etwas ganz Besonderes, in diesem Schmuckstück steckt besonders viel Emotion.

Von der ersten Zeichnung bis zum fertigen Juwel geht jedes Schmuckstück durch die Hände unserer erfahrenen Goldschmiede.

Das Fassen von Edelsteinen in Schmuckstücke ist die Königsdisziplin. Gerne sind Sie eingeladen, in unserem Goldschmiede-Atelier live bei der Entstehung Ihres Schmuckstücks dabei zu sein.

Doch auch Reinigungen und Reparaturen Ihrer Lieblingsstücke werden von unseren erfahrenen Mitarbeitern mit größter Sorgfalt durchgeführt.

Gerne kümmern wir uns auch um die Pflege Ihrer Perlen. Dabei werden diese in einem speziellen Perlenbad sanft gereinigt und der Schmuck kontrolliert, repariert und wenn nötig neu geknüpft.

SCHMUCKSERVICE VON MAYRHOFER

Bei gröberen Verschmutzungen oder Kratzern empfehlen wir, das Schmuckstück zu uns zu bringen. In unserem Goldschmiede-Atelier werden Ihre Juwelen professionell mit Ultraschall gereinigt und können gegebenenfalls aufgearbeitet – und z.B. Perlenketten neu geknüpft – werden.

Gerne arbeiten wir auch Ihre in die Jahre gekommenen Juwelen oder Familienerbstücke nach Ihren individuellen Vorstellungen um.

Wir bieten auch eine große Auswahl an hochwertigen losen Farbedelsteinen und Diamanten. Sie suchen sich Ihren Favoriten aus und unsere erfahrenen Expertinnen verleihen dem edlen Stein die passende Fassung.

LINZER SCHMUCKPFLEGETIPPS

Damit Schmuck lange schön bleibt, gilt es, ein paar Tipps für Lagerung und Pflege zu beachten.

Verwenden Sie keine scharfen Reinigungsmittel und benutzen Sie ein weiches Tuch, um Schweiß und feine Schmutzpartikel zu entfernen. Warmes Wasser lediglich bei stärkeren Verschmutzungen einsetzen!

Kosmetika wie Haarspray, Puder, Parfums, oder Sonnencremes schaden Ihrem Schmuck. Legen Sie diesen immer erst nach dem Make up an.

Bewahren Sie Ihren Schmuck am besten getrennt voneinander in eigenen Schmuckschatullen auf. Für unterwegs oder auf Reisen eignen sich kleinere Etuis besonders gut. Eine schöne Auswahl an edlen Leder-Schmucketuis finden Sie in unserem Geschäft.

UNSER UHREN-ATELIER

Im ersten Stock steht bei uns nur manchmal die Zeit still. In der Uhrmacherwerkstatt servicieren Meister ihres Fachs mit viel Fingerspitzengefühl kostbare Zeitmesser.

Als Familienunternehmen liegt uns der kundenorientierte Service besonders am Herzen.

MICHAEL MAYRHOFER

Entdecken Sie unser UHRENSERVICE- ATELIER.

Von Beginn an haben wir uns den feinen Zeitmessern verschrieben. Wer einen Blick in die zertifizierte Uhrmachermeisterwerkstatt im ersten Stock wirft, dem eröffnet sich die faszinierende Welt der Feinmechanik. Mit viel Fingerspitzengefühl und größter Sorgfalt werden hier die komplexen Uhrwerke mechanischer Zeitmesser zerlegt und wieder zusammengesetzt. Bei Uhrmachermeister Rudi Lehner und seinem Team sind Ihre kostbaren Zeitmesser in den besten Händen – ob Revision oder komplizierte Reparatur. „Die Präzisionsmechanik der Uhrwerke fasziniert mich bis heute. Schon als Kind habe ich mich sehr für handwerkliches Arbeiten interessiert, so war der Beruf des Uhrmachers wie für mich gemacht“, erinnert sich Rudi Lehner, der sich mit seinem Team den mechanischen Kunstwerken annimmt.

Damit eine Uhrenwerkstatt für bestimmte Marken zertifiziert wird, muss sie nicht nur strenge Grundanforderungen erfüllen, sondern auch eine spezielle Ausstattung aufweisen. Dazu kommen Schulungen und Prüfungen durch die jeweiligen Marken. Darauf, dass man diese höchsten Qualitätsansprüche erfüllen kann, sind wir stolz. Und als autorisierte Servicewerkstatt renommierter Marken wie Breitling, Glashütte Original, IWC, Omega, Zenith u.v.m. beziehen wir die Original-Ersatzteile direkt vom Hersteller.

Eine ruhige Hand und die Begeisterung für präzise mechanische Uhrwerke sind für einen Uhrmacher unabdingbar. Ob komplizierter Ewiger Kalender oder schlichtes Dreizeiger-Modell, unsere erfahrenen Uhrmacher nehmen sich jeder Uhr mit viel Sorgfalt an. Nicht nur das Werk wird beim Service generalüberholt, auch Gehäuse und Metallbänder werden genau kontrolliert und frisch aufpoliert. So kann eine mechanische Uhr über viele Generationen Freude bereiten. In unserem Uhren-Atelier spürt man die Leidenschaft für das traditionsreiche Handwerk. Hier können sich Kunden stets sicher sein, dass ihre Lieblingsuhr in den besten Händen ist.

1 SERVICE

Erfahrene Uhrmacher widmen sich mit ruhiger Hand und viel Erfahrung der Überprüfung und Reparatur faszinierender Zeitmesser. Damit Ihre Uhr so schnell wie möglich zu ihrem Besitzer zurückkehren kann, ist unsere Uhrmacherwerkstatt mit einer Vielfalt an Werkzeugen und Ersatzteilen ausgestattet.

2 SOFORTCHECK

Uns liegt das Wohl der Uhr auch nach dem Verkauf am Herzen. Unsere Uhrmacher kümmern sich um eine Sofortdiagnose und einen Schnellservice, der das Prüfen der Wasserdichtigkeit und der Ganggenauigkeit sowie den Batterie- und Bandwechsel umfasst.

3 AUSWAHL

Im neuen Uhrensalon am Hauptplatz 23 dreht sich alles um feine mechanische Zeitmesser. Dort geben wir den Marken Omega, Breitling, Zenith – und neu IWC und Chopard – mehr Raum. Auch online können Sie an 365 Tagen im Jahr rund um die Uhr unser exklusives Sortiment entdecken.

Beim Service wird die Uhr vom Uhrmachermeister in alle Einzelteile zerlegt und im Anschluss sorgfältig gereinigt, schadhafte Komponenten werden ersetzt. Abschließend wird der Zeitmesser strengen Prüfungen unterzogen.

Uhr: Blancpain Villeret
Preis: € 17.500,–

2.

3.

4.

1.

5.

6.

noor

Brilliant Jewelry

Wahrlich brillant – funkelnde Diamantkreationen

Bei der Diamantmanufaktur der Familie Wurster dreht sich alles um den „König der Edelsteine“. Ob ausdrucksstark funkelnd oder eher dezent strahlend. Noor steht für prachtvolle Solitär- und Pavéschmuckstücke von zeitlosem Design. Funkelnde Diamanten werden hier von Meistern ihres Fachs in Juwelen von unvergänglicher Schönheit gefasst. Diese schlichten Juwelen in zeitlosem Design bringen garantiert jede Frau zum Strahlen.

1. **exclusive** | Ringe, 18 Kt. Weiß- oder Roségold mit Diamantpavé, Preise: ab € 8.390,–

2. **essential** | Ohrringe, 18 Kt. Weißgold mit Diamantpavé, Preis: € 4.630,–

3. **essential** | Ohrringe, 18 Kt. Weißgold mit Diamantpavé, Preis: € 2.980,–

4. **exclusive** | Armreif, 18 Kt. Weißgold mit Diamantpavé, Preis: ab € 17.490,–

5 **exclusive** | Ringe, 18 Kt. Weißgold mit Solitär oder Diamantpavé, Preise: ab € 1.890,–

6. **essential** | Ohrringe, 18 Kt. Weißgold mit Brillanten, Preis: € 3.610,–

1. **essential** | Ringe, 18 Kt. Weiß- oder Roségold mit Solitär oder Diamanten, Preise: ab € 2.200,–

2. **essential** | Ringe, 18 Kt. Weiß- oder Roségold mit Solitär, Preise: ab € 1.900,–

3. **essential** | Collier, 18 Kt. Weißgold mit Brillant, Preis: ab € 1.510,–

4. **essential** | Ohrringe, 18 Kt. Weißgold mit Brillanten, Preis: ab € 870,–

5. **creative** | Ohrringe, 18 Kt. Weißgold, Brillanten, Preis: € 3.380,–

6. **creative** | Collier, 18 Kt. Weißgold, Brillanten, Preis mit Kette: € 3.160,–

7. **essential** | Tennisarmbänder, 18 Kt. Weißgold, Brillanten, Preise: ab € 6.980,–

noor

Brilliant Jewelry

1. **creative** | Ringe, 18 Kt. Weiß- oder Roségold, Brillanten,
Preise: Weißgold € 2.960,– | Roségold: € 2.630,–

2. **creative** | Ohrringe, 18 Kt. Weißgold, Brillanten, Preis: € 2.780,–

3. **creative** | Collier, 18 Kt. Weißgold, Brillanten, Preis mit Kette: € 3.610,–

4. **creative** | Ohrringe, 18 Kt. Roségold, Brillanten, Preis: € 2.610,–

5. **creative** | Collier, 18 Kt. Roségold, Brillanten, Preis mit Kette: € 3.360,–

DER DIAMANT

Der Diamant zählt unbestritten zur Königsklasse im Schmucksegment. Seine Sonderstellung im Reich der Edelsteine ist der Grund dafür, dass der Diamant seit jeher mit einem gewissen Mythos behaftet ist. Dieser Mythos des Diamanten, zusammen mit seiner relativen Seltenheit, spiegelt sich auch in seinem hohen Preis und macht ihn gleichermaßen auch zur Wertanlage und einem soliden Investment. Wobei ihm hier die Verarbeitung zu einem Schmuckstück in keinster Weise abträglich ist.

Ausschlaggebend ist vielmehr die Qualität des Steins und diese wird anhand der bekannten 5 „Cs“ (Carat, Cut, Colour, Clarity und Confidence) dokumentiert und im besten Fall auch durch ein international renommiertes Zertifikat beurkundet. Die Klassifizierung des Diamanten erfordert dabei ein äußerst geschultes Auge und Erfahrung.

Die langjährige Zusammenarbeit mit unserem Diamantschleifer in Israel und unserem lokalen Diamanthändler in Wien sind für uns Garant für höchste Qualität und Verlässlichkeit. Denn nur durch dieses Vertrauen, das durch langjährige Partnerschaften entsteht, können wir das 5. C erfüllen.

1. COLOR 2. CUT 3. CLARITY 4. CARAT

DIE QUALITÄTSKRITERIEN

1. COLOR

Einfluss auf seinen Wert hat zunächst die Farbe des Diamanten. Die Graduierung erfolgt mithilfe genormter Vergleichsdiamanten. Nach dem System des GIA (Gemological Institute of America) werden die Steine je nach Tönungsgrad mit einem bestimmten Buchstaben gekennzeichnet. Am begehrtesten sind Steine der Klasse D – hochfeines Weiß.

2. CUT

Der Schliff ist der einzige Beitrag, den der Mensch für die Schönheit eines Diamanten leisten kann, um die bestmögliche Brillanz zu erzeugen. Dafür haben erfahrene Edelsteinschleifer für jeden einzelnen Stein eine eigene Formel mit bestimmten Proportionen berechnet. Die Perfektion des Schliffs ist entscheidend für die Brillanz und das „Feuer“ eines Diamanten.

3. CLARITY

Die Reinheit eines Diamanten hängt von der Anzahl, Größe und Position der Einschlüsse ab. Den Grad der Reinheit beurteilt ein Fachmann auf Basis 10-facher Vergrößerung – von IF (Internally flawless = lupenrein) bis Piqué 3 (deutliche Einschlüsse, mit bloßem Auge erkennbar).

4. CARAT

Die Gewichtseinheit für Diamanten ist Carat. Der Samen des Johannisbrotbaums, der früher zum Wiegen von Diamanten diente, ist der Namensgeber. Ein Carat entspricht einem Gewicht von 0,20 Gramm – das Gewicht ist ein wichtiges Kriterium zur Bestimmung des Preises und hat nichts mit dem Karat bei Goldlegierungen zu tun.

5. CONFIDENCE

Diamanten werden von renommierten Instituten nur zertifiziert, wenn sie von Schleifern stammen, die einwandfrei mit Ursprungszertifikaten nachweisen können, wo sie ihre Rohware kaufen. So wird sichergestellt, dass diese Steine aus konfliktfreien Quellen stammen und mit den Erlösen keine Bürgerkriege oder Diktatoren finanziert werden.

6. COMPETENCE

Abseits der bekannten „5 Cs“ sind noch viele Kenntnisse, die den Wert eines Diamanten bestimmen, von Nöten. Fluoreszenz, Lage und Farbe der Einschlüsse oder Schliffdetails sind nur einige Beispiele warum auf den ersten Blick gleich aussehende Zertifikate eben nicht gleich zu bewerten sind.

LONGINES

Der Pioniergeist der Gründer lebt bis heute weiter

Es war im Jahr 1932 als im Schweizerischen Saint Imier eine Uhrenmanufaktur gegründet wurde, die heute zu den bekanntsten Uhrenmarken weltweit zählt. Mit fast 200 Jahren Erfahrung hat das Haus heute nicht nur das technologische Know How sondern weiß auch ganz genau, worauf Uhrenfreunde weltweit Wert legen – ob beim präzisen Innenleben oder beim ansprechenden, zeitlosen Design.

Genau dieser Geist steckt seit 1954 hinter den Modellen der Conquest Linie. Jede Uhr enthält eine subtile Kombination von Leistung und Eleganz, einschließlich der anspruchsvollsten technischen Funktionen. Auch die Longines Spirit Kollektion wurde im Stil der Uhren jener berühmten Pioniere designt, die sich bei ihren Eroberungen zu Lande, zu Wasser und in der Luft auf Longines Zeitmessinstrumente verlassen konnten. Und die Damenwelt ist bis heute begeistert von den femininen Designs wie etwa von der Longines DolceVita Linie, inspiriert vom „Dolce Vita“ wird sie als eine Hymne an das süße Leben verstanden.

1.

2

3

4

LONGINES

1. **Longines Conquest** | Automatik, Datum, Gehäuse und Band aus Edelstahl, wasserdicht bis 10 bar, Ø 34 mm, Preis: € 2.200,–

2. **Longines Conquest** | Automatik, Datum, Gehäuse und Band aus Edelstahl, diamantbesetzte Indizes, wasserdicht bis 10 bar, Ø 34 mm, Preis: € 2.700,–

3. **Longines Conquest** | Automatik, Datum, Gehäuse und Band aus Edelstahl, wasserdicht bis 10 bar, Ø 41 mm, Preis: € 2.200,–

4. **Longines Conquest** | Automatik, Chronograph, Gehäuse und Band aus Edelstahl, wasserdicht bis 10 bar, Ø 42 mm, Preis: € 4.100,–

1.

Piloten ist nichts verboten

Longines erweckt seine enge Verbindung mit der Welt der Aviatik mit den Uhren aus der Reihe „Heritage Avigation“ wieder zum Leben. Das Modell Longines Pilot Majetek ist eine Uhr mit einer starken Geschichte und kraftvollem Design. Markenzeichen ist die kannelierte Drehlünette mit interner „Startzeitanzeige“. Neben dem Lederarmband enthält die Box ein khakigrünes NATO-Armband aus recyceltem Material.

2.

3.

4.

LONGINES

1. **Longines Pilot Matjetek Box Edition** | Automatik, Chronometer, Gehäuse aus Edelstahl, Lederarmband, wasserdicht bis 10 bar, Ø 43 mm, Preis: € 4.250,–

2. **Longines Spirit Flyback** | Automatik, Chronometer, Gehäuse und Band aus Edelstahl, wasserdicht bis 10 bar, Ø 42 mm, Preis: € 5.050,–

3. **Longines Spirit ZuluTime** | Automatik, Chronometer, Datum, Gehäuse und Band aus Edelstahl, wasserdicht bis 10 bar, Ø 39 mm, Preis: € 3.500,–

4. **Longines Spirit ZuluTime** | Automatik, Chronometer, Datum, Gehäuse aus Edelstahl, Lederarmband, wasserdicht bis 10 bar, Ø 39 mm, Preis: € 3.500,–

1.

2.

3.

4.

5.

LONGINES®

1. **Longines DolceVita** | Quarz, Gehäuse und Band aus Edelstahl, wasserdicht bis 3 bar, Abmessungen: 29,00 x 21,50 mm, Preis: € 2.050,–

2. **Longines DolceVita** | Quarz, Gehäuse aus Edelstahl, wasserdicht bis 3 bar, Alligatorlederarmband, Abmessungen: 29,00 x 21,50 mm, Preis: € 4.000,–

3. **Longines DolceVita** | Quarz, Gehäuse und Band aus Edelstahl, wasserdicht bis 3 bar, Abmessungen: 29,00 x 21,50 mm, Preis: € 2.050,–

4. **The Longines Master Collection** | Automatik, Datum, Gehäuse und Band aus Edelstahl mit 18 Karat Rotgold Cap 200, Perlmuttzifferblatt mit Diamantindizes, wasserdicht bis 3 bar, Ø 34 mm, Preis: € 4.150,–

5. **The Longines Master Collection** | Automatik, Datum, Gehäuse und Band aus Edelstahl mit 18 Karat Gelbgold Cap 200, Perlmuttzifferblatt mit Diamantindizes, wasserdicht bis 3 bar, Ø 34 mm, Preis: € 4.150,–

Uhr: Omega De Ville
Preis: € 8.300,–

Lassen Sie sich von unserem VIDEO inspirieren.

4.

3.

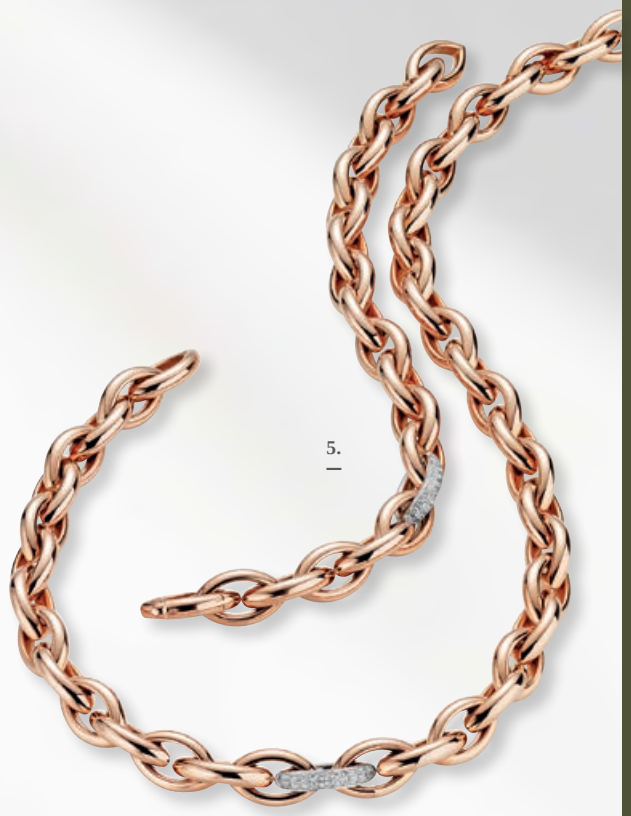

5.

6.

1.

2.

1. **Creolen** | 18 Kt. Roségold, Preis: € 1.150,–

2. **Creolen** | 18 Kt. Weißgold, Preis: € 1.490,–

3. **Collier** | 18 Kt. Weißgold, Brillanten, Preis: ab € 17.130,–

4. **Armband** | 18 Kt. Weißgold, Brillanten, Preis: € 9.990,–

5. **Armband** | 18 Kt. Rosé- und Weißgold, Brillanten, Preis: € 12.330,–

6. **Collier** | 18 Kt. Rosé- und Weißgold, Brillanten, Preis: € 19.890,–

PASSIONE IN ORO

CLIORO®

Pure Eleganz in edlem Gold

Markante Designs in einer bewusst reduzierten, zeitlosen Formensprache mit einer Prise „Dolce Vita“ sind die Stärken des Hauses. Dank perfekter Verarbeitung, eleganter Oberflächen und raffinierter, fast unsichtbarer Verschluss-Systeme überzeugen Schmuckstücke von Clioro mit luxuriösem Charme. Aufgrund der dezenten Designs sind sie zugleich die perfekten Begleiter für den ganzen Tag, denn sie passen ebenso zum Business-Outfit wie zum eleganten Abendkleid.

Beeindruckend ist nicht nur die hochwertige Verarbeitung durch erfahrene Meister ihres Fachs „Handmade in Italy“, auch die Haptik der edlen Stücke ist außergewöhnlich. Sie müssen sie fühlen!

RADO
SWITZERLAND

Schweizer Präzision und Hightech-Keramik treffen auf zeitloses Design und florale Optik.

Seit dem Gründungsjahr 1917 sind visionäre Ideen der Motivator der Schweizer Marke Rado. Visionär war auch die weltweit erste kratzfeste Uhr, die unter dem Namen Rado DiaStar1 1962 auf den Markt kam und bis heute ein wichtiger Bestandteil der vielseitigen Kollektion ist. Die hervorragenden kratzfesten Eigenschaften einer Uhr aus Hightech-Keramik kommen in den letzten Jahren immer öfter auch in farbigen Modellen zur Geltung – wie etwa in den aufsehenerregenden Kollektionen „Les Couleurs Le Corbusier". Diese außergewöhnlichen Zeitmesser sind eine Hommage an die ikonischen Architekturfarben von Le Corbusier.

Dass Keramik nicht nur in strengen Designs überzeugt, sondern auch in zarten und ansprechenden Kreationen, wird durch die neuen Rado True Thinline-Modelle verdeutlicht. Die Zeitmesser aus dieser inspirierenden Zusammenarbeit lassen exquisite Naturmotive von drei Pflanzen, nämlich der Loulou Lelo, der chilenischen Araukarie und dem jementischen Drachenblutbaum, in originelle Zifferblattdesigns einfließen.

1.

2.

3.

4.

RADO
SWITZERLAND

1. **True Square Thinline Les Couleurs™ Le Corbusier** | Quarz, Gehäuse und Band aus Hightech-Keramik, wasserdicht bis 3 bar, 37 mm, Preis: € 2.700,–

2. **True Square Thinline Les Couleurs™ Le Corbusier** | Quarz, Gehäuse und Band aus Hightech-Keramik, wasserdicht bis 3 bar, 37 mm, Preis: € 2.700,–

3. **True Square** | Quarz, Gehäuse und Band aus Hightech-Keramik, wasserdicht bis 5 bar, 29,2 mm, Preis: € 1.900,–

3. **True Square Diamonds** | Quarz, Gehäuse und Band aus Hightech-Keramik, 4 Diamanten, wasserdicht bis 5 bar, 29,2 mm, Preis: € 2.200,–

1.

2.

3.

4.

RADO
SWITZERLAND

1. **Centrix** | Quarz, Datum, Gehäuse und Band aus PVD beschichtetem Edelstahl und Plasma Hightech-Keramik, wasserdicht bis 5 bar, Ø 30,5 mm, Preis: € 1.950,–

2. **Centrix Automatic Diamonds** | Automatik, Datum, Gehäuse und Band aus PVD beschichtetem Edelstahl und Hightech-Keramik, Diamantindizes, wasserdicht bis 5 bar, Ø 30,5 mm, Preis: € 2.950,–

3. **Centrix Automatic Diamonds** | Automatik, Datum, Gehäuse und Band aus PVD beschichtetem Edelstahl und Plasma Hightech-Keramik, Diamantindizes, wasserdicht bis 5 bar, Ø 30,5 mm, Preis: € 2.950,–

4 **Centrix Automatic Diamonds** | Automatik, Datum, Gehäuse und Band aus PVD beschichtetem Edelstahl und Hightech-Keramik, Diamantindizes, wasserdicht bis 5 bar, Ø 30,5 mm, Preis: € 2.950,–

1.

2.

Great Gardens Of The World

Die blühende Partnerschaft startete im Jahr 2017, als Rado die Organisation Grandi Giardini Italiani sponserte, eine Organisation, die das reiche Erbe prächtiger italienischer Gärten fördert, und die ersten Modelle der True Thinline Nature Kollektion lancierte. Die neue Serie aus dieser inspirierenden Zusammenarbeit lässt Naturmotive von drei ganz unterschiedlichen Pflanzen in atemberaubende Zifferblattdesigns einfließen.

3.

RADO
SWITZERLAND

1. **True Round Thinline x Great Gardens of the World** | Automatik, Gehäuse und Band aus Hightech Keramik, wasserdicht bis 3 bar, Ø 40 mm, Preis: € 3.000,–

2. **True Round Thinline x Great Gardens of the World** | Automatik, Gehäuse und Band aus Hightech Keramik, wasserdicht bis 3 bar, Ø 40 mm, Preis: € 3.000,–

3. **True Round Thinline x Great Gardens of the World** | Automatik, Gehäuse und Band aus Hightech Keramik, wasserdicht bis 3 bar, Ø 40 mm, Preis: € 3.000,–

Uhr: Omega Seamaster
Preis: € 6.900,–

2.

3.

4.

1.

1. **Sternenhimmel** | Ohrringe, Weißgold, 16 Brillanten,
Preis: € 3.510,–

2. **Sternenhimmel** | Armreif, Weißgold, 41 Brillanten,
Preis: € 13.090,–

3. **Sternenhimmel** | Anhänger, Weiß- und Roségold, Brillanten
Preis: ab €1.345,–

4. **Sternenhimmel** | Ringe, Weiß- und Roségold, 27 Brillanten,
Preis: ab € 2.105,–

MEISTER

Sinnliche Kostbarkeiten

Bekannt wurde die traditionsreiche Schmuckmanufaktur durch ihre hochwertigen Verlobungs- und Trauringe. Doch das Angebot wurde längst um edle Schmuckdesigns erweitert. Hier beweist das Haus erneut seine Designkompetenz in den hochwertig gestalteten Schmuckkreationen für die Frau und den raffinierten Accessoires für den Mann.

Und auch hier gilt: Schmuck muss nicht nur beim Design, sondern auch bei Tragekomfort und Qualität höchsten Ansprüchen genügen. Dessen ist sich die Schmuckmanufaktur Meister bewusst. Gekonnt verbinden die Kreationen des Hauses beste Materialien, perfekte Verarbeitung und emotionales Design.

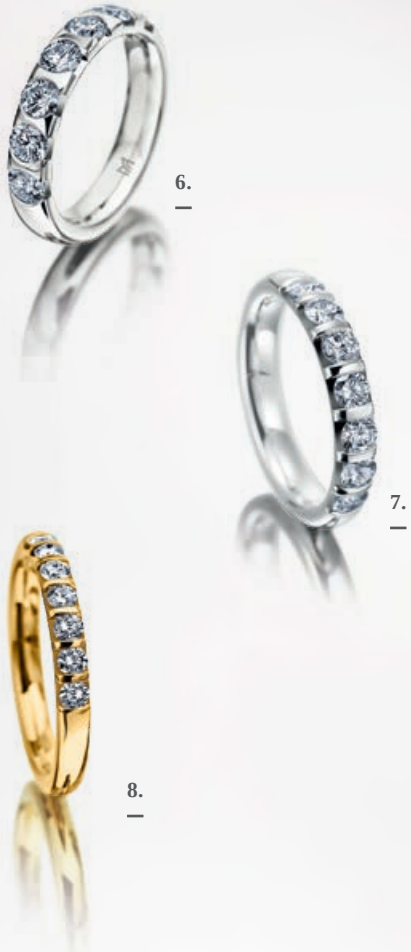

MEISTER

1. **Solitärring** | Gelbgold, 15 Brillanten 0.435 ct, Preis: € 3.625,–

2. **Solitärring** | Weißgold, 17 Brillanten 0.315 ct, Preis: € 2.830–

3. **Solitärring** | Weißgold, 1 Brillant 0.26 ct, Preis: € 2.475–

4. **Solitärring** | Weißgold, 1 Brillant 0.27 ct, Preis: € 2.590–

5. **Memoireringe** | 18 Kt. Weißgold
   a. mit 26 Brillanten, 1.04 ct, Preis: € 5.360,–
   b. mit 19 Brillanten, 0.26 ct, Preis: € 2.465,–
   c. mit 7 Brillanten, 0.91 ct, Preis: € 6.785,–

6. **Memoirering** | 18 Kt. Weißgold, mit 7 Brillanten 0,84 ct, Preis: € 6.245,–

7. **Memoirering** | 18 Kt. Weißgold, mit 7 Brillanten 0,63 ct, Preis: € 4.600,–

8. **Memoirering** | 18 Kt. Gelbgold, mit 7 Brillanten 0,35 ct, Preis: € 2.820,–

3.

2.

1.

4.

5.

6.

7.

MEISTER

1. **Trauringe „Phantastics“** | 18 Kt. Gelbgold mit 9 Brillanten, 0,065 ct, Preis: €1.795,– | Herrenring Preis: 1.130,–

2. **Trauringe „Phantastics“** | 18 Kt. Weiß- und Roségold, Damenring mit 9 Brillanten, 0,04 ct, Preis: € 2.580,– | Herrenring Preis: 2.085,–

3. **Trauringe „Classics“** | 18 Kt. Weiß- und Roségold, Damenring mit 1 Brillant, 0,14 ct, Preis: € 3.245,– | Herrenring Preis: 2.465,–

4. **Trauringe „Phantastics“** | 18 Kt. Weißgold, Damenring mit 40 Brillanten, 0,30 ct, Preis: € 4.005,– | Herrenring Preis: 2.060,–

5. **Trauringe „Classics“** | 18 Kt. Weißgold, Damenring mit 32 Brillanten, 0,26 ct, Preis: € 3.830,– | Herrenring Preis: 1.600,–

6. **Trauringe „Phantastics“** | 18 Kt. Weißgold, Damenring mit 1 Brillant, 0,015 ct, Preis: € 1.690,– | Herrenring Preis: 1.575,–

7. **Trauringe „Symbolics“** | 18 Kt. Weißgold, Damenring mit 8 Brillanten, 0,055 ct, Preis: € 1.725,– I Herrenring Preis: 1.185,–

FABIAN MEISTER ÜBER DIE SYMBIOSE VON HANDWERK & TECHNIK

Hand in Hand gehen bei der Schmuckmanufaktur traditionelle Handwerkskunst und innovative Technik. Das Ergebnis: individuelle Maßarbeit. Mit dem Girello®-Ring gelang dem Haus ein wahres Meister-Stück.

> *Der Girello® ist unser Champions-League-Produkt und zeigt, was wir können. Er vereint die beiden wichtigsten Qualitäten unseres Hauses: Goldschmiedehandwerk und Hightech.*
>
> *FABIAN MEISTER*

Fabian Meister, der das 1897 in Zürich gegründete Familienunternehmen gemeinsam mit seiner Frau Christina heute in dritter Generation führt, sagt selbstbewusst, „Wir wissen genau, wie man Ringe macht". Denn neben zeitlos schönen Trauringen und Memoireringen ist das Haus bekannt für die faszinierenden Drehringe – Girello® genannt. Drehung und Bewegung waren die Motivation, die Fabians Eltern Theo und Lydia Meister und das Ingenieurteam antrieben. Innovative Hightech trifft auf traditionelle Goldschmiedekunst. Gegenläufige Ringe drehen lautlos auf Präzisionskugellagern. „Die große Herausforderung daran war: Wie bekommt man diese Kugeln zwischen die beiden Ringe", erinnert sich Fabian Meister.

In Schmuck von Meister zeigt sich sowohl die Designkompetenz des Hauses als auch das spezielle Diamant Know-How. Schließlich wird im hauseigenen Diamantlabor jeder einzelnen Stein – und sei er noch so klein – genauestens graduiert. Auch das Fassen der Steine wird von Spezialisten vorgenommen, die im Haus vier Jahre lang speziell dafür ausgebildet wurden. „Nur dadurch können wir unserem hohen Qualitätsanspruch gerecht werden", erklärt Fabian Meister sein Faible für Handarbeit beim Fassen.

Warum liegt Ihr Schwerpunkt auf Ringen?
Die wichtigste Entscheidung hatte unser Firmengründer Emanuel Peter getroffen. Er hat den fugenlosen Ring erfunden und uns damit das Thema Ring in die Wiege gelegt. Seither ist kein Tag vergangen, an dem wir uns nicht mit Ringen beschäftigt haben – und das sei 126 Jahren.

Was ist das Besondere bei der Fertigung von Trauringen?
Der Sprache der Liebe sind keine Grenzen gesetzt. Inspiriert von diesen großen Gefühlen kreieren unsere Designer unverwechselbare Ringe, die die Liebesgeschichten der Brautpaare einfangen

Wie wird die Meister-Lasergravur – wie etwa die „Fingerprints" – angenommen?
Wir waren anfangs skeptisch, da wir dachten, dass Fingerabdrücke aus der Kriminalistik negativ besetzt sind. Aber das Gegenteil ist der Fall und die Nachfrage nach diesen individualisierten Ringen ist enorm.

Worin liegt die Bedeutung eines Memoire-Rings?
Dieses Schmuckstück ist emotional sehr stark besetzt. Schließlich lassen sie Stein für Stein die Highlights großer Liebesgeschichten – von der Hochzeit, dem ersten Hochzeitstag, der Geburt des ersten Kindes u.v.m. – jeden Tag neu erstrahlen.

Der Girello® besticht durch seine perfekte Präzision ...
Sie müssen ihn fühlen. Natürlich erkennt man einen Girello® anhand der beiden ineinander gesetzten Ringe auf den ersten Blick. Doch das Wow-Erlebnis hat die Trägerin, wenn sie ihn in die Hand nimmt und die Bewegung spüren kann.

So fühlt sich perfekte Schönheit an:
Bei den Girello®-Modellen drehen sich zwei auf winzigen Kugeln gelagerte Ringe fliessend umeinander. Durch die Drehung entstehen immer neue funkelnde Lichtspiele – ohne Anfang und Ende.

Fabian Meister und seine Frau Christina tragen das Erbe ihrer Familie in die Zukunft. Unter dem Motto „A Commitment for Life“. kreiert und fertigt das inhabergeführte Unternehmen bereits in dritter Generation zeitlos schönen Schmuck.

Als einziger Trauring- und Schmuckhersteller verfügt Meister über ein eigenes Diamantlabor. Hier wird jeder Stein von Experten streng nach den 4C-Qualitätskriterien geprüft.

Beim Memoire-Ring steht jeder Diament für einen besonderen Moment im Leben eines Paares.

Vom Liebesgedicht, über die eigene Handschrift bis zum individuellen Fingerabdruck – die Lasergravuren von Meister bieten grenzenlose Möglichkeiten für unendlich große Gefühle.

PORSCHE DESIGN

75 Jahre Porsche Edition

75 Jahre ist es her, dass Ferry Porsche den Sportwagen seiner Träume baute und der Welt den Porsche 356 „Nr. 1“ Roadster präsentierte. Porsche Design würdigt dieses besondere Jubiläum mit der Einführung des Chronograph 1 – 75 Jahre Porsche Edition, eines auf 475 Exemplare streng limitierten Sondermodells mit COSC-zertifizierten Porsche Design Kaliber –- entwickelt und gefertigt in der Porsche eigenen Uhrenmanufaktur im Schweizer Solothurn. Der Chronograph 1 war der erste Zeitmesser, den Ferdinand Alexander Porsche 1972 zur Gründung von Porsche Design entwickelte. Der Chronograph 1 – 75 Jahre Edition zitiert dieses Original unter anderem mit einem Fuchs Rotor inklusive eines Porsche Emblems unter einem Saphirglasboden. Das Gehäuse besteht aus hochwertigem Titan mit einer schwarzen Titancarbidbeschichtung. Der Chronograph verfügt außerdem über ein eigens für ihn entwickeltes Armband mit hellblauen Ziernähten und einem roten Streifen – gestaltet in den Farben des Logos anlässlich des 75-jährigen Jubiläums.

1.

2.

3.

PORSCHE DESIGN

1. **Chronograph 1 – 75 Jahre Porsche Edition** | Automatik, Chronograph, COSC-zertifiziert, Porsche Design Kaliber WERK 01.140, Gehäuse aus Titan mit mattschwarzer Titancarbidbeschichtung glasperlgestrahlt, Saphirglas, Armband aus Porsche Fahrzeugleder und Textil, wasserdicht bis 5 bar, Ø 40,8 mm, Preis: € 9.975,–

2. **Chronograph 1 – All Black Numbered Edition** | Automatik, Chronograph, COSC-zertifiziert, Porsche Design Kaliber WERK 01.140, Gehäuse und Band aus Titan mit mattschwarzer Titancarbid-Beschichtung glasperlgestrahlt, Saphirglas, wasserdicht bis 10 bar, Ø 40,8 mm, Preis: € 8.950,–

3. **Chronograph 1 Utility – Limited Edition** | Automatik, Flyback-Chronograph, COSC-zertifiziert, Porsche Design Kaliber WERK 01.240, Gehäuse aus 100% widerstandsfähigem, hochkratzfestem und leichtem Titancarbid, glasperlgestrahlt, Armband aus Porsche Fahrzeugleder, wasserdicht bis 10 bar, Ø 42,7 mm, Preis: € 11.950,–

1.

2.

3.

4.

PORSCHE DESIGN

1. **1919 Sport Chrono** | Automatik, Chronograph, COSC-zertifiziert, Gehäuse aus Titan mit mattschwarzer Titancarbid-Beschichtung glasperlgestrahlt, Saphirglas, Armband aus Porsche Fahrzeugleder, wasserdicht bis 10 bar, Ø 42 mm, Preis: € 5.750,–

2. **1919 Datetimer Chronotimer Flyback** | Automatik, Flyback-Chronograph, COSC-zertifiziert, Gehäuse aus Titan glasperlgestrahlt, Saphirglas, Armband aus Porsche Fahrzeugleder, wasserdicht bis 10 bar, Ø 42 mm, Preis: € 5.950,–

3. **1919 Sport Chrono Subsecond 39** | Automatik, Chronograph, COSC-zertifiziert, Gehäuse aus Titan glasperlgestrahlt, Saphirglas, Armband aus Porsche Fahrzeugleder, wasserdicht bis 10 bar, Ø 39 mm, Preis: € 4.950,–

5. **1919 Sport Chrono Subsecond 39** | Automatik, Chronograph, COSC-zertifiziert, Gehäuse aus Titan glasperlgestrahlt, Saphirglas, Armband aus Porsche Fahrzeugleder, wasserdicht bis 10 bar, Ø 39 mm, Preis: € 4.950,–

1.

2.

Sportwagengefühl am Handgelenk
Reisende soll man nicht aufhalten. Man soll ihnen das Reisen erleichtern. Dafür hat Porsche Design den 1919 Globetimer UTC entwickelt. Dieser begeistert mit innovativer Performance und reduziertem Design. Abgeleitet von der Funktionsweise des Porsche Doppelkupplungsgetriebes lässt sich die Anzeige der Zeitzonen ohne Verlust der laufenden Zeitanzeige anpassen – und das auf Knopfdruck. Die Einstellung über die Krone wird überflüssig und man spart wertvolle Sekunden – einfach, präzise und inklusive automatischer Adaption der Datumsanzeige. Eine Revolution für die Branche.

3.

PORSCHE DESIGN

1. **1919 Globetimer UTC All Titanium & Blue** | Automatik, UTC-Funktion, 24-Stunden- und Datumsanzeige über Zeiger aus dem Zentrum, COSC-zertifiziert, Titan-Gehäuse- und Band glasperlgestrahlt, Saphirglas, wasserdicht bis 10 bar, Ø 42 mm, Preis: € 6.450,–

2. **1919 Globetimer UTC Titanium Black** | Automatik, UTC-Funktion, 24-Stunden- und Datumsanzeige über Zeiger aus dem Zentrum, COSC-zertifiziert, Titan-Gehäuse glasperlgestrahlt, Saphirglas, Armband aus Porsche Fahrzeugleder, wasserdicht bis 10 bar, Ø 42 mm, Preis: € 5.950,–

3. **1919 Globetimer UTC Gold Edition** | Automatik, UTC-Funktion, 24-Stunden- und Datums-anzeige über Zeiger aus dem Zentrum, COSC-zertifiziert, Gehäuse aus Roségold, glasperlgestrahlt und poliert, Saphirglas, Armband aus Porsche Fahrzeugleder, dynamisch wasserdicht, Ø 42 mm, Preis: € 29.500,–

Uhr: Breitling Navitimer
Preis: € 7.600,–

1. **Twisted** | Armbänder 18 Karat Rosé- oder Weißgold, weiße, braune oder schwarze Diamanten, Makramee, Preise: ab € 1.030,–

2. **Abrazo** | Ring, 18 Kt. Roségold, Diamanten, Preis: € 2.810,–

3. **Sweet Coco** | Collier, 18 Kt. Roségold, Süßwasserperlen, blauer Saphir, Preis: € 2.450,–

4. **Abrazo** | Collier, 18 Kt. Roségold, White Cut rose Diamanten und weiße Diamanten, Preis: € 7.490,–

5. **Abrazo** | Ohrringe, 18 Kt. Roségold, braune und weiße Diamanten, Preis: € 2.990–

6. **Abrazo** | Armreifen, 18 Kt. Roségold, Diamanten, 3 Rosetten aus weißen Diamanten im Rosenschliff. Preis: links: € 5.200,– rechts: € 7.450,–

CERVERA
BARCELONA

Funkelnde spanische Lebensfreude

Wer auf der Suche nach hochwertigen, aber dennoch unkomplizierten, lässigen zarten Schmuckkreationen ist, die nach Lust und Laune miteinander komniniert werden können, wird von Cervera Barcelona begeistert sein.

Hier treffen funkelnde Diamanten in strahlendem Weiß, zartem Braun oder mystischem Schwarz auf warmes Roségold. Doch auch leuchtende Farbedelsteine verarbeitet der kreative Goldschmied Xavier Cervera mit Begeisterung zu immer wieder neuen, erstaunlichen Schmuckstücken. Denn Cervera Jewels sind eine Kombination aus Kreativität und handwerklichem und gemmologischem Know-how.

2.

3.

1.

cervera
BARCELONA

1. **Joyfull** | Ringe, 18 Kt. Roségold, Farbedelsteie, Preise: ab € 1.800,–

2. **Twisted** | Armbänder 18 Karat Roségold, Saphire, Topase, Makramee, Preise: ab € 1.030,–

3. **Cedro** | Ohrringe, 18 Kt. Roségold, weiße und schwarze Diamanten, Preis: € 4.300,–

1.

2.

3.

4.

5.

CERVERA
BARCELONA

1. **My Dreams** | Armbänder 18 Karat Weiß- und Roségold, weißer, rosa, grauer und brauner Mondstein, Perlmutt, Diamanten, Preise: ab € 1.410,–

2. **Vague** | Armreif 18 Karat Roségold, weiße und braune Diamanten, Preis: € 16.540,–

3. **Vague** | Ohrringe 18 Karat Roségold, Preis: € 1.910,–

4. **Vague** | Ohrringe 18 Karat Roségold, weiße und braune Diamanten, Preis: € 5.920,–

5. **Vague** | Ring 18 Karat Roségold, weiße und braune Diamanten, Preis: € 4.160,–

XAVIER CERVERA ÜBER SEINE PASSION FÜR EDLE STEINE & HANDWERK

Barcelona, Kataloniens kosmopolitische Hauptstadt, ist für ihre Kunstwerke und Architektur bekannt. Hier findet Xavier Cervera die Inspiration für seine Schmuckkreationen. Sein zeitgenössischer und zugleich traditioneller Stil begeistert heute Frauen weltweit.

„Für jede Kollektion lassen wir uns von den neuesten Trends und der Schönheit rund um Kunst, Architektur, Design und Mode inspirieren."

XAVIER CERVERA

Xavier Cervera gründete sein Unternehmen mit der Absicht, Haute Couture in Schmuck zu verwandeln. Der vielseitige Designer ist inspiriert von allem, was ihn umgibt. Er nimmt die Schönheit der Umgebung wahr und kreiert daraus faszinierende Juwelen. Jede seiner vielseitigen Kreationen verbindet das „Savoir faire" von traditionellem Schmuck mit der persönlichen Note der erfahrenen Goldschmiede seines Hauses.

Der Katalane Xavier Cervera war schon immer von der Schönheit und Noblesse von Edelmetallen und Edelsteinen fasziniert. „Wir legen großen Wert auf die Auswahl unserer Edelsteine, wir suchen nach einzigartigen Farben, exklusiven Schliffen und absoluter Reinheit", erzählt der passionierte Schmuckdesigner. Unter der Anleitung seines Onkels, der seit 1955 als Juwelier tätig war, beschloss er 1992, nach seiner Ausbildung in den renommiertesten Werkstätten Barcelonas, seine eigene Marke für Luxusschmuck, Cervera Jewels, zu gründen. Die Kollektion wird ausschließlich in Handarbeit in Barcelona gefertigt, wobei die Tradition des Handwerks modern interpretiert wird.

Wen haben Sie vor Augen, wenn Sie Ihre Schmuckstücke kreieren?
Menschen, die sich zu Qualität, Luxus und Eleganz ohne jeglichen Pomp hingezogen fühlen. Ich mache Schmuck für Frauen, die Schönheit, Qualität und Luxus zu schätzen wissen. Frauen, die Eleganz ohne Prahlerei lieben. Cervera Barcelona kreiert Stücke für unangepasste Menschen mit einem freien Geist.

Neben der Passion ist auch das Handwerk wichtig, oder?
Das ist richtig. Ich lernte bei den besten Goldschmieden Barcelonas, die besten Edelsteine auszuwählen und die reinsten Metalle zu bearbeiten. Nur so kann sich Kreativität entfalten.

Welchen Anspruch haben Sie an ein Juwel aus Ihrem Haus?
Jedes Stück, das in unserem Atelier geboren wird, muss, wie jedes Kunstwerk, über uns sprechen, so wie wir Schmuck verstehen. Jedes unserer Juwele muss den Cervera-Charakter, unsere persönliche Note, das Siegel unseres Meisterjuweliers haben.

Was ist die Herausforderung bei der Arbeit mit Farbedelsteinen?
Nicht nur die Auswahl der Farben, Schliffe und Steingrößen ist kompliziert, sondern auch ihre Anordnung und das Einsetzen auf dem Schmuckstück. Das schaffen nur die besten und erfahrendsten Handwerker.

Gibt es ein besonderes Markenzeichen?
Unsere Goldschmiede fertigen einzigartige Stücke nach jahrhundertealter Tradition Die Cervera-Träne ist auf jedem Stück eingraviert als Zeichen, dass es in unseren Werkstätten hergestellt wurde und uns als Hersteller ausweist.

Hochwertige Materialien treffen auf mediterranes Lebensgefühl. Xavier Cervera macht Schmuck für Menschen, die Qualität und individuellen Stil schätzen.

Xavier Cervera wurde von seinem Onkel mit dem Schmuckvirus infiziert. Um seine Visionen von zeitgemäßen Designs realisieren zu können, gründete er 1992 sein Unternehmen Cervera Barcelona.

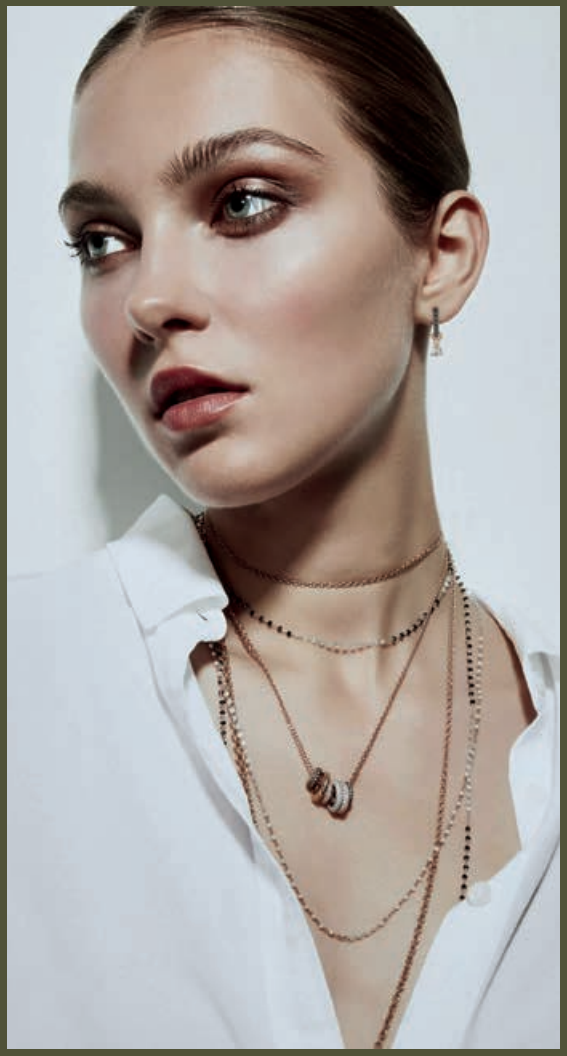

Vielseitig kombinierbar, lässig und zugleich von höchster Qualität, dafür stehen die Schmuckkreationen, die in Xavier Cerveras Atelier in Barcelona das Licht der Welt erblicken.

Die perfekte Auswahl der Steine zählt zu den größten Herausforderungen. Nur so entstehen Schmuckstücke, deren Farbbrillanz höchsten Ansprüchen gerecht wird.

JUNGHANS
GERMANY. SINCE 1861

Tradition, Technik & Design in vollendeter Harmonie

Was 1861 in Schramberg mit der Firmengründung begann, hat sich schnell zu einer der faszinierendsten Erfolgsgeschichten deutscher Uhrenindustrie entwickelt. Die Anforderungen an einen Zeitmesser mögen sich seit dieser Zeit verändert haben – die Philosophie von Junghans blieb immer gleich. Die bekannte Uhrenfabrik aus dem Schwarzwald will nicht nur Uhren herstellen, sondern Zeit mitgestalten. Und das gelingt ihr seit mehr als 160 Jahren immer noch mit großer Begeisterung. Ob bei den zeitlos eleganten Meister-Modellen oder bei den max bill-Uhren. die heute weltweit längst zu den Designklassikern zählen.

In den 1930er Jahren produzierte Junghans Borduhren für Flugzeuge und Luftschiffe, in den 1950ern einen legendären Flieger-Chronographen. Die neuen Meister Pilot-Modelle zeugen von dieser Begeisterung für die Luftfahrt: Das Zifferblatt mit seinen markanten Leuchtzahlen und -zeigern bietet eine optimale Ablesbarkeit.

1.

2.

3.

JUNGHANS
GERMANY. SINCE 1861

1. **Meister Pilot Automatic Navy Blue** | Automatik, Datum, Gehäuse aus Edelstahl DLC-beschichtet, Lederband, wasserdicht bis 10 bar, Ø 43,3 mm, Preis: € 1.990,–

2. **Meister Pilot Chronoscope Navy Blue** | Automatik, Chronograph, Gehäuse aus Edelstahl DLC-beschichtet, Lederband, wasserdicht bis 10 bar, Ø 43,3 mm, limitiert auf 300 Exemplare weltweit, Preis: € 2.590,–

3. **Meister Pilot Chronoscope Desert** | Automatik, Chronograph, Gehäuse aus Edelstahl DLC-beschichtet, Lederband, wasserdicht bis 10 bar, Ø 43,3 mm, Preis: € 2.590,–

1.

2.

3.

4.

5.

JUNGHANS
GERMANY. SINCE 1861

1. **Meister Chronoscope** | Automatik, Chronograph, Datum, Gehäuse aus Edelstahl, Straußenlederarmband, wasserdicht bis 5 bar, Ø 40,7 mm, Preis: € 2.140,–

2. **Meister Chronoscope** | Automatik, Chronograph, Datum, Gehäuse aus Edelstahl, Straußenlederarmband, wasserdicht bis 5 bar, Ø 40,7 mm, Preis: € 2.140,–

3. **Meister Chronoscope** | Automatik, Chronograph, Datum, Gehäuse aus Edelstahl, Lederband, wasserdicht bis 5 bar, Ø 40,7 mm, Preis: € 2.140,–

4. **Meister Worldtimer** | Automatik, Datum, Gehäuse aus Edelstahl, Lederband wasserdicht bis 3 bar, Ø 38 mm, Preis: € 1.840,–

5. **Meister Worldtimer** | Automatik, Datum, Gehäuse aus Edelstahl PVD-beschichtet, Lederband, wasserdicht bis 3 bar, Ø 38 mm, Preis: € 1.940,–

1.

2.

3.

Designikonen von Max Bill

Max Bill hat am Bauhaus in Dessau studiert und ist einer der Gründer der Hochschule für Gestaltung in Ulm. 1961 beginnt die Zusammenarbeit mit Junghans. „uhren... so zeitlos, wie das eben gehen würde, ohne die zeit zu vergessen.“ Max Bills Zitat verdeutlicht sein Streben nach Reduktion und Modernität. Nur ein Beispiel dafür ist das charakteristische, logisch aufgebaute Zifferblatt dieser max bill Automatic.

4.

JUNGHANS
GERMANY. SINCE 1861

1. **max bill Kleine Automatic** | Automatik, Datum, Gehäuse aus Edelstahl PVD-beschichtet, Textilband, wasserdicht bis 5 bar, Ø 34 mm, Preis: € 1.295,–

2. **max bill Kleine Automatic** | Automatik, Datum, Gehäuse aus Edelstahl PVD-beschichtet, Lederband, wasserdicht bis 5 bar, Ø 34 mm, Preis: € 1.295,–

3. **max bill Automatic** | Automatik, Datum, Gehäuse und Band aus Edelstahl, wasserdicht bis 5 bar, Ø 38 mm, Preis: € 1.325,–

4. **max bill Automatic** | Automatik, Gehäuse aus Edelstahl, Lederband, wasserdicht bis 5 bar, Ø 38 mm, Preis: € 1.295,—

MONTBLANC

The Art of Writing – der Genuss des Schreibens

Es begann 1906, als der Ingenieur August Eberstein – inspiriert durch einen Aufenthalt in den USA – begann, in Berlin Füllfederhalter zu produzieren. Ab 1910 unter dem Namen Montblanc – mit dem bis heute typischen Montblanc-Stern auf der Kappe, 1924 startete unter der Bezeichnung „Meisterstück" die hochwertigste Produktlinie von Montblanc. 4810, die eingravierte Zahl auf der goldenen Schreibfeder, steht für die Höhe des Montblanc-Bergmassivs.

Bei Staatsbesuchen ist es bis heute üblich, Gastgeschenke mitzubringen. Dafür eigneten sich die noblen und durch Gravuren leicht individualisierbaren Füllfederhalter hervorragend. So unterzeichneten etwa auch John F. Kennedy oder Charles de Gaulle wichtige Verträge mit einem Füllfederhalter aus dem Hause Montblanc.

Längst wurde das Angebot an edlen Schreibgeräten um Luxusartikel wie Lederwaren und Zeitmesser ergänzt. In der Linzer Montblanc Boutique, an der Promenade 15, finden Sie die perfekte Auswahl – ab 2024 im vergrößerten Geschäft.

1.

2.

3.

4.

5.

6.

7.

8.

MONTBLANC

1. **Notebook #146, Homage to Vincent Van Gogh** | Notizbuch, Preis: € 80,–

2. **Homage to Vincent van Gogh Limited Edition 888** | Füllfederhalter, Feder aus 18 Kt. Gold, Kappe mit gelbem Citrin, Preis: € 9.500,–

3. **Homage to Vincent van Gogh Limited Edition 4810** | Füllfederhalter, Feder aus 18 Kt. Gold, Preis: € 3.500,–

4. **Homage to Vincent van Gogh Limited Edition 4810** | Rollerball, Preis: € 3.200,–

5. **Notebook #146, Homage to Robert Louis Stevenson** | Notizbuch, Preis: € 80,–

6. **Homage to Robert Louis Stevenson** | Tintenfass (50 ml), Preis: € 38,80

7. **Writers Edition Homage to Robert Louis Stevenson** | Feder aus 18 Kt. Gold, Preise: Füllfederhalter € 1.180,– I Rollerball € 970,–

8. **Homage to Robert Louis Stevenson** | Manschettenknöpfe, Edelstahl, Preis: € 320,–

1.

2.

3.

4.

5.

6.

7.

MONTBLANC

1. **Meisterstück Selection Soft Dokumententasche** | Kalbsleder, 370 x 55 x 260 mm, Preis: € 1.300,–

2. **Meisterstück Selection Soft Duffle Bag** | Kalbsleder, 350 x 200 x 400 mm, Preis: € 1.700,–

3. **Meisterstück Selection Soft** | Etui für 1 Schreibgerät, Kalbsleder, Preis: € 190,–

4. **Montblanc Muses Maria Callas** | Special Edition, Rollerball, Preis: € 900,–

5. **Montblanc Muses Maria Callas** | Special Edition, Füllfederhalter, Feder aus 18 Kt. Gold, Preis: € 1.080,–

6. **Montblanc Bohème Day & Night** | Automatik, Mondphasenanzeige, Datum, Gehäuse aus Rotgold mit Diamantlünette, Alligatorlederband, wasserdicht bis 3 bar, Ø 34 mm, Preis: € 6.290,–

7. **Montblanc Bohème Automatic Date** | Automatik, Datum, Gehäuse aus Edelstahl mit Diamantindices, Alligatorlederband, wasserdicht bis 3 bar, Ø 30 mm, Preis: € 2.830,–

1.

2.

3.

4.

5.

6. 7. 8. 9.

MONTBLANC

1. **StarWalker** | Manschettenknöpfe, Edelstahl, Preis: € 520,–

2. **Sartorial** | Rucksack, Rindsleder, 330 x 130 x 400 mm, Preis: € 1.250,–

3. **Sartorial** | Kulturtasche, Rindsleder, 235 x 110 x 1140 mm, Preis: € 600,–

4. **Montblanc 1858 Geosphere** | Automatik, Datum, Zweite Zeitzone, Gehäuse aus Titan, Kalbslederband, wasserdicht bis 10 bar, Ø 42 mm, Preis: € 5.900,–

5. **Sartorial** | Schlüsselanhänger, Kalbsleder, Preis: € 180,–

6. **Starwalker SpaceBlue Doué** | Kugelschreiber, Korpus aus Edelharz, Preis: € 510,–

7. **Starwalker SpaceBlue Metal** | Füllfederhalter, Feder aus 14 Kt. Gold, Preis: € 1.030,–

8. **Starwalker SpaceBlue Doué** | Füllfederhalter, Korpus aus Edelharz, Feder aus 14 Kt. Gold, Preis: € 740,–

9. **Starwalker SpaceBlue Metal** | Kugelschreiber, Preis: € 720,–

MONTBLANC

1. **Meisterstück 4810** | Dokumententasche, Rindsleder, 400 x 50 x 290 mm, Preis: € 1.350,–

2. **Meisterstück 4810** | Tragetasche, Rindsleder, 480 x 160 x 330 mm, Preis: € 1.550,–

3. **Meisterstück Around the World in 80 Days** | Midsize Kugelschreiber, Preis: € 580,–

4. **Meisterstück Around the World in 80 Days Doué Classique** | Kugelschreiber, Preis: € 960,–

5. **Meisterstück Around the World in 80 Days LeGrand** | Rollerball, Preis: € 700,–

6. **#163 Meisterstück Around the World in 80 Days** | Notizbuch, Preis: € 100,–

7. **Meisterstück 4810** | Etui für 1 Schreibgerät, Rindsleder, Preis: € 170,–

8. **Meisterstück Around the World in 80 Days Doué Classique** | Füllfederhalter, Feder aus 18 Kt. Gold, Preis: € 1.460,–

MONTBLANC

1. **Meisterstück Sartorial** | Envelope Tasche, Rindsleder, 290 x 5 x 210 mm, Preis: € 600,–

2. **Meisterstück Sartorial** | Brieftasche, Rindsleder, 195 x 20 x 110 mm, Preis: € 460,–

3. **Meisterstück Sartorial** | Kartenetui, Rindsleder, Preis: € 180,–

4. **Sartorial** | Etui für 1 Schreibgerät, Rindsleder, Preis: € 170,–

5. **Sfumato** | Reisetasche, Rindsleder, 455 x 195 x 295 mm, Preis: € 2.000,–

6. **Sfumato** | Reisetasche, Rindsleder, 375 x 80 x 270 mm, Preis: € 1.800,–

7. **Montblanc** | Wendegürtel, Rindsleder, Preis: € 350,–

1.

2.

5.

3.

4.

MONTBLANC

1. **#MY4810** | Kabinentrolley, Polycarbonat, 38 x 55 x 23 cm, Preis: € 770,–

2. **Meisterstück 4810 Ultra Slim** | Dokumententasche, Kalbsleder, 370 x 45 x 260 mm, Preis: € 1.050,–

3. **Montblanc Sartorial** | Kartenetui, Rindsleder, Preis: € 180,–

4. **Montblanc Sartorial** | Brieftasche, Rindsleder, 115 x 90 mm, Preis: € 340,–

5. **Montblanc 1858 Geosphere Limited Edition** | Automatik, Datum, Zweite Zeitzone, Gehäuse aus Bronze, Textilarmband, wasserdicht bis 10 bar, Ø 42 mm, Preis: € 6.300,–

1. **#MY4810** | Kabinentrolley, silberfarbenes Rindsleder, 38 x 55 x 23 cm, Preis: € 1.500,–

2. **Montblanc Extreme 3.0** | Envelope Bag, Rindsleder, 310 x 60 x 170 mm, Preis: € 990,–

3. **Montblanc 1858 Iced Sea Automatic Date** | Automatik, Datum, Gehäuse und Band aus Edelstahl, wasserdicht bis 30 bar, Ø 41 mm, Preis: € 3.150,–

4. **Montblanc 1858 Iced Sea Automatic Date** | Automatik, Datum, Gehäuse aus Edelstahl, Kautschukarmband, wasserdicht bis 30 bar, Ø 41 mm, Preis: € 2.950,–

5. **Montblanc Extreme 3.0** | Brieftasche, Rindsleder, 90 x 10 x 110 mm, Preis: € 290,–

6. **Montblanc Extreme 3.0** | Kartenetui, Rindsleder, 85 x 5 x 135 mm, Preis: € 250,–

UNSERE MARKEN

BLANCPAIN
OMEGA
CHOPARD
BREITLING
ZENITH
TAG HEUER
LONGINES
RADO
PORSCHE DESIGN
JUNGHANS
MONTBLANC

JOCHEN POHL
WELLENDORFF
OLE LYNGGAARD
CHOPARD
MARCO BICEGO
GELLNER
TAMARA COMOLLI
NOOR
CLIORO
MEISTER
CERVERA BARCELONA

Impressum
Für den Inhalt verantwortlich: Juwelier Mayrhofer GmbH, Mag. Michael Mayrhofer
Hauptplatz 22, 4020 Linz | Alle Preise sind unverbindlich empfohlene Listenpreise in Euro inkl. 20% MwSt.
Preisänderungen vorbehalten. Die Produkte sind teilweise nicht in Originalgröße abgebildet.
Der Inhaber übernimmt keine Verantwortung für Änderungen, Druckfehler oder Irrtümer.
Eine Produktion der Meth Media Verlagsgruppe, 1070 Wien | Geschäftsführer: Alexander Meth
Projektleitung: Barbara Bican | Grafik: Lisa Mittermaier I Fotografie: Gerry Frank
Druck: Gutenberg-Werbering Gesellschaft m.b.H., 4020 Linz

LINZER SCHMUCK STÜCKE

JUWELIER MAYRHOFER – HAUPTPLATZ 22 – 23
MONTBLANC BOUTIQUE – PROMENADE 15

4020 LINZ

0732 77 56 49
OFFICE@JUWELIER-MAYRHOFER.COM
WWW.JUWELIER-MAYRHOFER.COM